



PROVINCIA DE SANTA FE  
Ministerio de Gobierno y Reforma del Estado  
Instituto Provincial de Estadística y Censos

OCTUBRE 2011

# EVOLUCIÓN DE LA DISTRIBUCIÓN DEL INGRESO

ENCUESTA PERMANENTE DE HOGARES  
TERCER TRIMESTRE 2003 - SEGUNDO TRIMESTRE 2011  
AGLOMERADO SANTA FE

## CUADROS

### PROVINCIA DE SANTA FE

- Población total según escala de ingreso individual
- Población ocupada según escala de ingreso de la ocupación principal
- Población ocupada según escala de ingreso de la ocupación principal - Evolución de Coeficiente de Gini
- Ratios Percentil 50/Percentil 10 y Percentil 90/Percentil 50 para ingreso de la ocupación principal de la población ocupada
- Mediana del Ingreso de la ocupación principal según calificación
- Mediana del ingreso de la ocupación principal y promedio de horas trabajadas en la semana según sexo
- Población ocupada según escala de ingreso de la ocupación principal
- Hogares según escala de Ingreso total familiar - Hogares con ingresos
- Evolución de los ratios P90/P50 y P50/p10
- Hogares según escala de Ingreso total familiar - Evolución del coeficiente de Gini y de la mediana del ITF - Hogares con ingresos
- Hogares según escala de ingreso total familiar
- Hogares según escala de ingreso per cápita familiar
- Población según escala de Ingreso per capita familiar
- Evolución de los ratios P90/P50 y P50/p10
- Evolución del Coeficiente de Gini y de la mediana del IPCF - Universo de Personas
- Población según escala de ingreso per cápita familiar.
- Hogares según escala de ingreso per cápita familiar
- Hogares según escala de ingreso total familiar



Señor Gobernador de la Provincia de Santa Fe  
DR. HERMES JUAN BINNER

Ministro de Gobierno y Reforma del Estado  
DR. ANTONIO BONFATTI

Secretario de Tecnologías para la Gestión  
ING. JAVIER ECHANIZ

Director Provincial del Instituto Provincial  
de Estadística y Censos  
LIC. JORGE ALEJANDRO MOORE

Directora General del Instituto Provincial  
de Estadística y Censos  
Lic. RAQUEL PELLATELLI

***Procesamiento de la base de los microdatos***  
Lic. Ester Forzani

***Trabajo de campo***  
***Área de relevamiento datos del IPEC***

***Introducción***  
Lic. Juliana Merello

***Diseño y Diagramación***  
Angelina Araiz

## ÍNDICE

P.05	<b>Introducción</b>
P.06	<b>Población total según escala de ingreso individual (Cuadro 26)</b>
P.17	<b>Población ocupada según escala de ingreso de la ocupación principal</b>
P.18	<b>Población ocupada según escala de ingreso de la ocupación principal - Evolución de Coeficiente de Gini</b>
P.19	<b>Ratios Percentil 50/Percentil 10 y Percentil 90/Percentil 50 para ingreso de la ocupación principal de la población ocupada</b>
P.20	<b>Mediana del Ingreso de la ocupación principal según calificación</b>
P.21	<b>Mediana del ingreso de la ocupación principal y promedio de horas trabajadas en la semana según sexo</b>
P.22	<b>Población ocupada según escala de ingreso de la ocupación principal (Cuadro 27)</b>
P.33	<b>Hogares según escala de Ingreso total familiar - Hogares con ingresos</b>
P.32	<b>Evolución de los ratios P90/P50 y P50/p10</b>
P.34	<b>Hogares según escala de Ingreso total familiar - Evolución del coeficiente de Gini y de la mediana del ITF - Hogares con ingresos</b>
P.36	<b>Hogares según escala de ingreso total familiar (Cuadro 28)</b>
P.47	<b>Hogares según escala de ingreso per cápita familiar (Cuadro 29)</b>
P.58	<b>Población según escala de Ingreso per capita familiar</b>
P.58	<b>Evolución de los ratios P90/P50 y P50/p10</b>
P.60	<b>Evolución del Coeficiente de Gini y de la mediana del IPCF - Universo de Personas</b>
P.61	<b>Población según escala de ingreso per cápita familiar.</b>
P.69	<b>Hogares según escala de ingreso per cápita familiar (Cuadro 29 ampliado)</b>
P.85	<b>Hogares según escala de ingreso total familiar (Cuadro 28 ampliado)</b>

---

### INSTITUTO PROVINCIAL DE ESTADISTICA Y CENSOS

*Salta 2661 - Piso 3 - (3000) Santa Fe - C.C. N: 140*

Tel.: +54 (342) 457-3753 / 457-3783 / 457-2539 | Tel.Fax: 457-4792 / 457-3747

Correo electrónico: [rpell@indec.mecon.gov.ar](mailto:rpell@indec.mecon.gov.ar) | [jmoor@indec.mecon.gov.ar](mailto:jmoor@indec.mecon.gov.ar)

*Santa Fe 1950 – Piso 2 – (2000) Rosario*

Tel.: +54 (341) 472-1115 / 472-1156 / 472-1317

Correo electrónico: [ipecrosario@indec.mecon.gov.ar](mailto:ipecrosario@indec.mecon.gov.ar)

**EVOLUCIÓN DE LA DISTRIBUCIÓN DEL INGRESO  
ENCUESTA PERMANENTE DE HOGARES  
TERCER TRIMESTRE 2003 - SEGUNDO TRIMESTRE 2011  
AGLOMERADO SANTA FE**

## Introducción

### **Evolución de la distribución del ingreso Encuesta Permanente de Hogares Tercer trimestre de 2003 a segundo trimestre de 2011**

El siguiente informe presenta los cuadros habitualmente elaborados a partir de la información recolectada por la Encuesta Permanente de Hogares (EPH) referidos a los ingresos efectivamente percibidos por los hogares y las personas. La serie se extiende a lo largo del período de vigencia de la EPH Continua, incorporando las innovaciones metodológicas más recientes así como algunas nuevas series de datos.

La Encuesta Permanente de Hogares (EPH) es un programa nacional de producción sistemática y permanente de indicadores sociales a cargo del INDEC (metodología, muestra y procesamiento) y a través de las Direcciones Provinciales de Estadística y Censos se realiza la ejecución descentralizada de las tareas de campo y consistencia de los formularios.

Es una encuesta de propósitos múltiples que releva información sobre hogares y personas en torno a las siguientes temáticas: situación laboral, características demográficas básicas (edad, sexo, etcétera), características migratorias, habitacionales, educacionales e ingresos.

En su modalidad original, se aplica en la Argentina desde 1973 mediante la medición puntual en dos ondas anuales: mayo y octubre. A partir de 2003, la EPH se transforma en un relevamiento continuo que produce resultados con frecuencia trimestral y semestral. En su modalidad continua, se basa en una muestra probabilística, estratificada, en dos etapas de selección, en la que se mantienen las mismas áreas seleccionadas para la EPH puntual. La muestra está distribuida a lo largo del período respecto del cual se brinda información y el relevamiento se desarrolla a lo largo de todo el año.

La EPH continua se aplica en 31 aglomerados urbanos con más de 200 mil habitantes y cubre aproximadamente el 70% de la población urbana y el 60% de la población total.

Es importante señalar que como en toda encuesta por muestreo, los resultados obtenidos son valores que estiman el verdadero valor de cada tasa y tienen asociado un error, cuya cuantía también se estima permitiendo conocer la confiabilidad de las estimaciones. Estos resultados indican el nivel probable alcanzado por cada indicador a partir de la muestra, admitiéndose oscilaciones de este nivel, en más y en menos, con un grado de confianza conocido.

**Evolucion de la distribución del ingreso**  
**Encuesta Permanente de Hogares**  
**Tercer trimestre de 2003 a segundo trimestre de 2011**  
**Aglomerado Santa Fe.**



**Población total según escala de ingreso individual. (Cuadro 26)**

**Tercer Trimestre 2003**

Número de decil	Escala de ingreso		Población por decil	Porcentaje de personas	Ingreso Total por decil (miles)	Porcentaje del ingreso	Ingreso medio por decil	Ingreso medio por estrato
	Desde	Hasta						
1	9	150	23.711	10,0	2.408	1,5	102	
2	150	200	23.791	10,0	3.972	2,5	167	
3	200	280	23.702	10,0	5.361	3,4	226	
4	280	360	23.966	10,1	7.458	4,7	311	202
5	360	450	23.745	10,0	9.528	6,0	401	
6	450	510	23.427	9,9	11.323	7,1	483	
7	510	720	23.960	10,1	14.737	9,3	615	
8	730	1.000	23.671	10,0	20.527	12,9	867	592
9	1.000	1.500	23.861	10,0	29.667	18,7	1.243	
10	1.500	5.300	23.722	10,0	53.712	33,8	2.264	1.754
Población CON Ingresos			237.556	50,4	158.693	100	668	
Población SIN Ingresos			233.473	49,6				
POBLACIÓN TOTAL			471.029	100				

**Cuarto Trimestre 2003**

Número de decil	Escala de ingreso		Población por decil	Porcentaje de personas	Ingreso Total por decil (miles)	Porcentaje del ingreso	Ingreso medio por decil	Ingreso medio por estrato
	Desde	Hasta						
1	9	150	23.265	9,9	2.487	1,6	107	
2	150	200	23.643	10,1	3.980	2,6	168	
3	200	290	23.420	10,0	5.559	3,6	237	
4	296	380	23.280	10,0	7.536	4,9	324	209
5	380	450	23.440	10,0	9.651	6,3	412	
6	460	550	23.178	9,9	11.629	7,6	502	
7	550	700	23.373	10,0	14.681	9,6	628	
8	720	1.000	23.474	10,0	19.364	12,6	825	592
9	1.000	1.400	23.593	10,1	26.806	17,5	1.136	
10	1.400	6.500	23.221	9,9	51.429	33,6	2.215	1.676
Población CON Ingresos			233.887	49,5	153.122	100	655	
Población SIN Ingresos			238.377	50,5				
POBLACIÓN TOTAL			472.264	100				

**Población total según escala de ingreso individual. (Cuadro 26) - Continuación**  
**Primer Trimestre 2004**

Número de decil	Escala de ingreso		Población por decil	Porcentaje de personas	Ingreso Total por decil (miles)	Porcentaje del ingreso	Ingreso medio por decil	Ingreso medio por estrato
	Desde	Hasta						
1	20	150	22.906	10,0	2.516	2,0	110	
2	150	200	22.738	10,0	3.869	3,1	170	
3	200	250	22.558	9,9	4.915	4,0	218	
4	250	300	23.103	10,1	6.606	5,4	286	196
5	300	380	22.630	9,9	7.741	6,3	342	
6	380	500	22.788	10,0	9.771	8,0	429	
7	500	600	22.861	10,0	12.386	10,1	542	
8	600	800	22.659	9,9	15.924	13,0	703	504
9	800	1.050	22.775	10,0	20.843	17,0	915	
10	1.050	3.850	22.910	10,1	38.304	31,2	1.672	1.294
Población CON Ingresos			227.928	48,1	122.875	100	539	
Población SIN Ingresos			245.539	51,9				
POBLACIÓN TOTAL			473.467	100				

**Segundo Trimestre 2004**

Número de decil	Escala de ingreso		Población por decil	Porcentaje de personas	Ingreso Total por decil (miles)	Porcentaje del ingreso	Ingreso medio por decil	Ingreso medio por estrato
	Desde	Hasta						
1	20	150	23.069	9,9	2.320	1,9	101	
2	150	190	23.588	10,1	3.631	2,9	154	
3	190	250	23.310	10,0	5.037	4,0	216	
4	250	300	23.166	10,0	6.462	5,2	279	188
5	300	400	23.398	10,1	8.291	6,7	354	
6	400	490	23.060	9,9	10.144	8,2	440	
7	500	600	23.299	10,0	12.112	9,7	520	
8	600	700	23.234	10,0	14.561	11,7	627	485
9	700	1.017	23.394	10,1	19.928	16,0	852	
10	1.060	5.500	23.211	10,0	41.966	33,7	1.808	1.330
Población CON Ingresos			232.729	49,0	124.452	100	535	
Población SIN Ingresos			241.931	51,0				
POBLACIÓN TOTAL			474.660	100				

**Tercer Trimestre 2004**

Número de decil	Escala de ingreso		Población por decil	Porcentaje de personas	Ingreso Total por decil (miles)	Porcentaje del ingreso	Ingreso medio por decil	Ingreso medio por estrato
	Desde	Hasta						
1	20	150	23.584	10,0	2.612	1,8	111	
2	150	200	23.852	10,1	3.663	2,6	154	
3	200	270	23.598	10,0	5.250	3,7	222	
4	280	350	23.488	9,9	7.322	5,1	312	200
5	350	450	23.821	10,1	9.528	6,6	400	
6	450	550	23.721	10,0	11.901	8,3	502	
7	550	680	23.599	10,0	14.200	9,9	602	
8	680	900	23.844	10,1	18.323	12,8	768	568
9	900	1.270	23.421	9,9	24.448	17,0	1.044	
10	1.275	5.300	23.721	10,0	46.221	32,2	1.949	1.497
Población CON Ingresos			236.649	49,7	143.468	100	606	
Población SIN Ingresos			239.187	50,3				
POBLACIÓN TOTAL			475.836	100				

**Población total según escala de ingreso individual. (Cuadro 26) - Continuación**  
**Cuarto Trimestre 2004**

Número de decil	Escala de ingreso		Población por decil	Porcentaje de personas	Ingreso Total por decil (miles)	Porcentaje del ingreso	Ingreso medio por decil	Ingreso medio por estrato
	Desde	Hasta						
1	20	150	24.230	10,0	2.849	1,9	118	
2	150	200	24.274	10,0	3.927	2,7	162	
3	200	300	24.277	10,0	6.139	4,2	253	
4	300	350	24.357	10,0	7.796	5,3	320	213
5	350	450	24.129	9,9	9.581	6,5	397	
6	450	500	24.109	9,9	11.633	7,9	483	
7	520	650	24.600	10,1	14.506	9,9	590	
8	650	800	24.035	9,9	17.387	11,8	723	548
9	800	1.200	24.275	10,0	23.231	15,8	957	
10	1.200	10.440	24.260	10,0	50.133	34,1	2.066	1.512
Población CON Ingresos			242.546	50,9	147.182	100	607	
Población SIN Ingresos			234.358	49,1				
POBLACIÓN TOTAL			476.904	100				

**Primer Trimestre 2005**

Número de decil	Escala de ingreso		Población por decil	Porcentaje de personas	Ingreso Total por decil (miles)	Porcentaje del ingreso	Ingreso medio por decil	Ingreso medio por estrato
	Desde	Hasta						
1	10	150	24.872	10,0	2.758	1,6	111	
2	150	225	24.942	10,0	4.553	2,7	183	
3	225	300	24.858	10,0	7.005	4,1	282	
4	300	400	24.815	10,0	8.522	5,0	343	230
5	400	480	24.732	9,9	10.506	6,2	425	
6	499	600	25.013	10,1	13.385	7,9	535	
7	600	750	24.930	10,0	16.621	9,8	667	
8	750	990	24.722	9,9	20.979	12,3	849	619
9	1.000	1.380	25.048	10,1	28.248	16,6	1.128	
10	1.400	10.000	24.746	10,0	57.319	33,7	2.316	1.722
Población CON Ingresos			248.678	52,0	169.896	100	684	
Población SIN Ingresos			229.362	48,0				
POBLACIÓN TOTAL			478.040	100				

**Segundo Trimestre 2005**

Número de decil	Escala de ingreso		Población por decil	Porcentaje de personas	Ingreso Total por decil (miles)	Porcentaje del ingreso	Ingreso medio por decil	Ingreso medio por estrato
	Desde	Hasta						
1	5	150	24.606	10,0	2.300	1,4	93	
2	150	200	24.797	10,1	4.068	2,4	164	
3	200	300	24.627	10,0	6.866	4,1	279	
4	300	400	24.743	10,0	8.734	5,2	353	222
5	400	500	24.645	10,0	11.193	6,7	454	
6	500	636	24.612	10,0	14.351	8,6	583	
7	640	800	24.547	10,0	17.471	10,5	712	
8	800	1.000	24.856	10,1	21.518	12,9	866	654
9	1.000	1.300	24.586	10,0	26.865	16,1	1.093	
10	1.350	7.800	24.660	10,0	53.747	32,2	2.180	1.637
Población CON Ingresos			246.679	51,4	167.113	100	678	
Población SIN Ingresos			232.814	48,6				
POBLACIÓN TOTAL			479.493	100				



**Población total según escala de ingreso individual. (Cuadro 26) - Continuación**  
**Tercer Trimestre 2005**

Número de decil	Escala de ingreso		Población por decil	Porcentaje de personas	Ingreso Total por decil (miles)	Porcentaje del ingreso	Ingreso medio por decil	Ingreso medio por estrato
	Desde	Hasta						
1	10	150	24.825	10,0	2.641	1,3	106	
2	150	200	24.875	10,0	4.412	2,2	177	
3	200	320	24.818	10,0	6.723	3,4	271	
4	320	470	24.968	10,1	10.056	5,1	403	239
5	470	600	24.736	10,0	13.156	6,7	532	
6	600	800	24.898	10,0	17.126	8,7	688	
7	800	900	24.876	10,0	21.005	10,7	844	
8	900	1.130	24.564	9,9	24.721	12,6	1.006	768
9	1.160	1.500	24.883	10,0	33.149	16,9	1.332	
10	1.500	8.500	24.891	10,0	63.297	32,2	2.543	1.938
Población CON Ingresos			248.334	51,6	196.286	100	790	
Población SIN Ingresos			232.587	48,4				
POBLACIÓN TOTAL			480.921	100				

**Cuarto Trimestre 2005**

Número de decil	Escala de ingreso		Población por decil	Porcentaje de personas	Ingreso Total por decil (miles)	Porcentaje del ingreso	Ingreso medio por decil	Ingreso medio por estrato
	Desde	Hasta						
1	20	150	25.792	10,0	3.077	1,6	119	
2	150	250	25.723	10,0	5.086	2,7	198	
3	250	325	25.773	10,0	7.598	4,0	295	
4	335	417	25.859	10,0	9.966	5,3	385	249
5	419	570	25.814	10,0	12.685	6,7	491	
6	580	700	25.603	9,9	16.374	8,7	640	
7	700	820	26.053	10,1	20.455	10,9	785	
8	820	1.000	25.515	9,9	23.388	12,4	917	708
9	1.000	1.400	25.874	10,0	29.976	15,9	1.159	
10	1.400	11.800	25.845	10,0	59.589	31,7	2.306	1.733
Población CON Ingresos			257.851	53,5	188.194	100	730	
Población SIN Ingresos			224.312	46,5				
POBLACIÓN TOTAL			482.163	100				

**Primer Trimestre 2006**

Número de decil	Escala de ingreso		Población por decil	Porcentaje de personas	Ingreso Total por decil (miles)	Porcentaje del ingreso	Ingreso medio por decil	Ingreso medio por estrato
	Desde	Hasta						
1	35	150	25.619	9,9	3.257	1,5	127	
2	150	270	25.830	10,0	5.608	2,6	217	
3	280	390	25.929	10,1	8.526	4,0	329	
4	390	500	25.741	10,0	10.982	5,1	427	275
5	500	630	25.716	10,0	14.347	6,7	558	
6	639	800	25.877	10,0	19.152	8,9	740	
7	800	1.000	25.506	9,9	22.601	10,5	886	
8	1.000	1.230	25.905	10,1	28.629	13,3	1.105	822
9	1.240	1.800	25.767	10,0	37.222	17,3	1.445	
10	1.800	7.560	25.632	10,0	65.223	30,3	2.545	1.995
Población CON Ingresos			257.522	53,3	215.547	100	838	
Población SIN Ingresos			225.964	46,7				
POBLACIÓN TOTAL			483.486	100				

**Población total según escala de ingreso individual. (Cuadro 26) - Continuación**  
**Segundo Trimestre 2006**

Número de decil	Escala de ingreso		Población por decil	Porcentaje de personas	Ingreso Total por decil (miles)	Porcentaje del ingreso	Ingreso medio por decil	Ingreso medio por estrato
	Desde	Hasta						
1	30	175	24.887	10,0	3.034	1,5	122	
2	175	280	24.766	10,0	5.279	2,6	213	
3	300	400	24.710	10,0	8.339	4,1	337	
4	400	500	24.965	10,1	10.881	5,4	436	277
5	500	600	24.638	9,9	13.730	6,8	557	
6	600	800	25.008	10,1	18.074	9,0	723	
7	800	980	24.784	10,0	21.987	10,9	887	
8	990	1.200	24.828	10,0	26.579	13,2	1.071	810
9	1.200	1.700	24.605	9,9	34.440	17,1	1.400	
10	1.700	5.500	24.882	10,0	59.558	29,5	2.394	1.897
Población CON Ingresos			248.073	51,2	201.901	100	814	
Población SIN Ingresos			236.625	48,8				
POBLACIÓN TOTAL			484.698	100				

**Tercer Trimestre 2006**

Número de decil	Escala de ingreso		Población por decil	Porcentaje de personas	Ingreso Total por decil (miles)	Porcentaje del ingreso	Ingreso medio por decil	Ingreso medio por estrato
	Desde	Hasta						
1	10	200	25.091	10,0	3.553	1,5	142	
2	200	300	25.102	10,0	6.237	2,6	248	
3	300	470	25.162	10,0	9.951	4,1	395	
4	470	600	25.175	10,0	13.211	5,5	525	328
5	600	800	24.958	9,9	17.201	7,2	689	
6	800	940	25.022	10,0	21.532	9,0	861	
7	940	1.100	25.114	10,0	25.698	10,7	1.023	
8	1.100	1.500	25.196	10,0	32.287	13,5	1.281	964
9	1.500	2.000	24.918	9,9	42.633	17,8	1.711	
10	2.000	5.500	25.207	10,0	67.676	28,2	2.685	2.198
Población CON Ingresos			250.945	51,6	239.979	100	956	
Población SIN Ingresos			235.036	48,4				
POBLACIÓN TOTAL			485.981	100				

**Cuarto Trimestre 2006**

Número de decil	Escala de ingreso		Población por decil	Porcentaje de personas	Ingreso Total por decil (miles)	Porcentaje del ingreso	Ingreso medio por decil	Ingreso medio por estrato
	Desde	Hasta						
1	30	200	25.728	10,0	3.812	1,7	148	
2	220	400	25.842	10,0	7.619	3,3	295	
3	400	475	25.500	9,9	11.120	4,8	436	
4	480	600	26.139	10,1	13.404	5,8	513	348
5	600	780	25.517	9,9	16.609	7,2	651	
6	785	900	25.836	10,0	21.404	9,3	828	
7	900	1.000	25.809	10,0	24.706	10,7	957	
8	1.000	1.300	25.972	10,1	29.888	12,9	1.151	897
9	1.300	2.000	25.747	10,0	39.540	17,1	1.536	
10	2.000	6.000	25.666	10,0	62.884	27,2	2.450	1.993
Población CON Ingresos			257.756	52,9	230.986	100	897	
Población SIN Ingresos			229.538	47,1				
POBLACIÓN TOTAL			487.294	100				

**Población total según escala de ingreso individual. (Cuadro 26) - Continuación**  
**Primer Trimestre 2007**

Número de decil	Escala de ingreso		Población por decil	Porcentaje de personas	Ingreso Total por decil (miles)	Porcentaje del ingreso	Ingreso medio por decil	Ingreso medio por estrato
	Desde	Hasta						
1	20	200	26.096	10,0	3.697	1,4	142	
2	200	330	26.064	10,0	6.827	2,5	262	
3	335	500	26.237	10,1	11.360	4,2	433	
4	500	600	25.743	9,9	14.130	5,3	549	347
5	600	780	26.004	10,0	17.483	6,5	672	
6	780	1.000	26.083	10,0	22.713	8,5	871	
7	1.000	1.200	26.146	10,0	28.259	10,5	1.081	
8	1.200	1.600	25.868	9,9	36.586	13,6	1.414	1.010
9	1.600	2.100	25.958	10,0	47.677	17,7	1.837	
10	2.100	6.600	26.196	10,1	79.960	29,8	3.052	2.445
Población CON Ingresos			260.395	53,3	268.692	100	1.031	
Población SIN Ingresos			228.227	46,7				
POBLACIÓN TOTAL			488.622	100				

**Segundo Trimestre 2007**

Número de decil	Escala de ingreso		Población por decil	Porcentaje de personas	Ingreso Total por decil (miles)	Porcentaje del ingreso	Ingreso medio por decil	Ingreso medio por estrato
	Desde	Hasta						
1	35	230	25.343	10,0	4.371	1,7	172	
2	235	400	25.531	10,0	7.572	3,0	297	
3	400	500	25.178	9,9	10.989	4,3	436	
4	500	600	25.656	10,1	13.892	5,5	541	362
5	600	800	25.366	10,0	17.350	6,8	684	
6	800	1.000	25.514	10,0	22.840	9,0	895	
7	1.000	1.200	25.529	10,0	26.692	10,5	1.046	
8	1.200	1.500	25.385	10,0	32.606	12,8	1.284	977
9	1.500	2.000	25.323	10,0	43.201	17,0	1.706	
10	2.000	8.300	25.460	10,0	74.981	29,5	2.945	2.326
Población CON Ingresos			254.285	51,9	254.494	100	1.001	
Población SIN Ingresos			235.581	48,1				
POBLACIÓN TOTAL			489.866	100				

**Tercer Trimestre 2007**

Número de decil	Escala de ingreso		Población por decil	Porcentaje de personas	Ingreso Total por decil (miles)	Porcentaje del ingreso	Ingreso medio por decil	Ingreso medio por estrato
	Desde	Hasta						
1	40	300	24.911	10,0	4.772	1,7	192	
2	300	450	25.147	10,1	9.315	3,4	370	
3	464	600	25.081	10,0	13.169	4,8	525	
4	600	700	24.823	9,9	16.032	5,8	646	433
5	700	900	25.090	10,0	20.105	7,3	801	
6	900	1.000	24.983	10,0	24.093	8,7	964	
7	1.000	1.200	25.130	10,0	27.735	10,1	1.104	
8	1.200	1.500	24.970	10,0	35.147	12,8	1.408	1.069
9	1.500	2.100	25.131	10,0	46.165	16,8	1.837	
10	2.100	10.000	24.918	10,0	78.867	28,6	3.165	2.501
Población CON Ingresos			250.184	50,9	275.400	100	1.101	
Población SIN Ingresos			241.024	49,1				
POBLACIÓN TOTAL			491.208	100				

**Población total según escala de ingreso individual. (Cuadro 26) - Continuación**  
**Cuarto Trimestre 2007**

Número de decil	Escala de ingreso		Población por decil	Porcentaje de personas	Ingreso Total por decil (miles)	Porcentaje del ingreso	Ingreso medio por decil	Ingreso medio por estrato
	Desde	Hasta						
1	11	300	26.418	10,0	5.347	1,8	202	
2	300	420	26.443	10,0	9.409	3,1	356	
3	420	570	26.571	10,0	13.619	4,5	513	
4	570	700	26.456	10,0	16.554	5,5	626	424
5	700	900	26.439	10,0	21.210	7,1	802	
6	900	1.000	26.660	10,1	26.264	8,7	985	
7	1.000	1.300	26.480	10,0	31.193	10,4	1.178	
8	1.300	1.600	26.425	10,0	37.312	12,4	1.412	1.094
9	1.600	2.000	26.563	10,0	49.959	16,6	1.881	
10	2.000	19.000	26.370	10,0	89.961	29,9	3.411	2.646
Población CON Ingresos			264.825	53,8	300.828	100	1.137	
Población SIN Ingresos			227.613	46,2				
POBLACIÓN TOTAL			492.438	100				

**Primer Trimestre 2008**

Número de decil	Escala de ingreso		Población por decil	Porcentaje de personas	Ingreso Total por decil (miles)	Porcentaje del ingreso	Ingreso medio por decil	Ingreso medio por estrato
	Desde	Hasta						
1	30	280	27.601	10,0	4.634	1,3	168	
2	290	405	27.462	10,0	9.700	2,8	353	
3	407	600	27.616	10,0	13.872	4,0	502	
4	600	750	27.632	10,0	17.754	5,1	643	417
5	750	1.000	27.595	10,0	23.692	6,8	859	
6	1.000	1.200	27.532	10,0	29.473	8,4	1.070	
7	1.200	1.500	27.637	10,0	36.567	10,4	1.323	
8	1.500	1.800	27.492	10,0	45.211	12,9	1.645	1.224
9	1.800	2.500	27.568	10,0	59.270	16,9	2.150	
10	2.500	15.000	27.605	10,0	110.066	31,4	3.987	3.069
Población CON Ingresos			275.740	55,8	350.239	100	1.270	
Población SIN Ingresos			218.062	44,2				
POBLACIÓN TOTAL			493.802	100				

**Segundo Trimestre 2008**

Número de decil	Escala de ingreso		Población por decil	Porcentaje de personas	Ingreso Total por decil (miles)	Porcentaje del ingreso	Ingreso medio por decil	Ingreso medio por estrato
	Desde	Hasta						
1	30	300	26.360	9,9	5.089	1,5	193	
2	300	400	26.690	10,1	9.360	2,8	351	
3	400	600	26.691	10,1	12.873	3,9	482	
4	600	700	26.451	10,0	17.142	5,2	648	419
5	700	1.000	26.434	10,0	22.493	6,8	851	
6	1.000	1.200	26.508	10,0	28.268	8,6	1.066	
7	1.200	1.470	26.500	10,0	34.231	10,4	1.292	
8	1.500	1.800	26.790	10,1	42.960	13,1	1.604	1.203
9	1.800	2.500	26.272	9,9	54.639	16,6	2.080	
10	2.500	9.000	26.679	10,1	101.792	31,0	3.815	2.948
Población CON Ingresos			265.375	53,6	328.847	100	1.238	
Población SIN Ingresos			229.676	46,4				
POBLACIÓN TOTAL			495.051	100				

**Población total según escala de ingreso individual. (Cuadro 26) - Continuación**  
**Tercer Trimestre 2008**

Número de decil	Escala de ingreso		Población por decil	Porcentaje de personas	Ingreso Total por decil (miles)	Porcentaje del ingreso	Ingreso medio por decil	Ingreso medio por estrato
	Desde	Hasta						
1	20	280	27.067	10,0	4.479	1,2	165	
2	280	450	27.140	10,0	9.666	2,6	356	
3	450	600	27.160	10,0	14.639	3,9	539	
4	630	800	27.148	10,0	19.492	5,2	718	445
5	800	1.000	27.103	10,0	24.870	6,6	918	
6	1.000	1.200	27.136	10,0	30.503	8,1	1.124	
7	1.200	1.500	27.059	10,0	37.547	10,0	1.388	
8	1.500	2.000	27.092	10,0	48.564	12,9	1.793	1.306
9	2.000	3.000	27.225	10,0	66.268	17,7	2.434	
10	3.000	10.950	27.112	10,0	119.180	31,8	4.396	3.415
Población CON Ingresos			271.242	54,6	375.208	100	1.383	
Población SIN Ingresos			225.146	45,4				
POBLACIÓN TOTAL			496.388	100				

**Cuarto Trimestre 2008**

Número de decil	Escala de ingreso		Población por decil	Porcentaje de personas	Ingreso Total por decil (miles)	Porcentaje del ingreso	Ingreso medio por decil	Ingreso medio por estrato
	Desde	Hasta						
1	30	300	27.315	10,0	5.649	1,4	207	
2	300	560	27.483	10,0	12.094	3,1	440	
3	565	700	27.446	10,0	17.488	4,5	637	
4	700	900	27.418	10,0	22.631	5,8	825	527
5	920	1.200	27.261	10,0	28.087	7,2	1.030	
6	1.200	1.500	27.527	10,0	35.508	9,1	1.290	
7	1.500	1.600	27.332	10,0	41.768	10,7	1.528	
8	1.600	2.000	27.368	10,0	50.560	12,9	1.847	1.424
9	2.000	3.000	27.467	10,0	64.867	16,6	2.362	
10	3.000	22.000	27.337	10,0	112.906	28,8	4.130	3.246
Población CON Ingresos			273.954	55,0	391.558	100	1.430	
Población SIN Ingresos			223.716	45,0				
POBLACIÓN TOTAL			497.670	100				

**Primer Trimestre 2009**

Número de decil	Escala de ingreso		Población por decil	Porcentaje de personas	Ingreso Total por decil (miles)	Porcentaje del ingreso	Ingreso medio por decil	Ingreso medio por estrato
	Desde	Hasta						
1	40	370	26.861	10,0	6.354	1,4	237	
2	380	600	27.037	10,0	13.531	3,1	500	
3	600	800	27.041	10,0	19.536	4,4	722	
4	800	1.000	27.018	10,0	25.798	5,8	955	604
5	1.010	1.400	26.784	9,9	32.375	7,3	1.209	
6	1.400	1.600	27.071	10,0	40.170	9,1	1.484	
7	1.600	2.000	27.044	10,0	47.626	10,8	1.761	
8	2.000	2.400	26.848	10,0	56.010	12,7	2.086	1.635
9	2.400	3.000	26.963	10,0	73.864	16,7	2.739	
10	3.000	11.000	27.038	10,0	127.309	28,8	4.709	3.724
Población CON Ingresos			269.705	54,0	442.573	100	1.640	
Población SIN Ingresos			229.296	46,0				
POBLACIÓN TOTAL			499.001	100				

**Población total según escala de ingreso individual. (Cuadro 26) - Continuación**  
**Segundo Trimestre 2009**

Número de decil	Escala de ingreso		Población por decil	Porcentaje de personas	Ingreso Total por decil (miles)	Porcentaje del ingreso	Ingreso medio por decil	Ingreso medio por estrato
	Desde	Hasta						
1	40	335	27.168	10,0	5.776	1,4	213	
2	350	600	27.156	10,0	12.594	3,0	464	
3	600	760	27.217	10,0	18.400	4,4	676	
4	770	900	27.036	10,0	22.349	5,4	827	545
5	945	1.200	27.091	10,0	28.563	6,9	1.054	
6	1.200	1.500	27.209	10,0	36.263	8,7	1.333	
7	1.500	1.800	26.921	9,9	43.020	10,3	1.598	
8	1.800	2.000	27.271	10,1	52.992	12,7	1.943	1.482
9	2.000	3.000	26.993	10,0	68.285	16,4	2.530	
10	3.000	14.300	27.191	10,0	128.208	30,8	4.715	3.623
Población CON Ingresos			271.253	54,2	416.450	100	1.535	
Población SIN Ingresos			229.021	45,8				
POBLACIÓN TOTAL			500.274	100				

**Tercer Trimestre 2009**

Número de decil	Escala de ingreso		Población por decil	Porcentaje de personas	Ingreso Total por decil (miles)	Porcentaje del ingreso	Ingreso medio por decil	Ingreso medio por estrato
	Desde	Hasta						
1	50	350	27.473	10,0	6.038	1,3	220	
2	350	520	27.266	9,9	12.233	2,6	449	
3	530	800	27.685	10,1	18.620	3,9	673	
4	800	1.000	27.201	9,9	23.210	4,9	853	549
5	1.000	1.200	27.564	10,0	29.638	6,2	1.075	
6	1.200	1.500	27.235	9,9	37.483	7,8	1.376	
7	1.500	1.900	27.721	10,1	47.415	9,9	1.710	
8	1.900	2.400	27.428	10,0	57.601	12,0	2.100	1.565
9	2.400	3.400	27.408	10,0	78.506	16,4	2.864	
10	3.500	75.000	27.312	10,0	167.380	35,0	6.128	4.496
Población CON Ingresos			274.293	54,7	478.124	100	1.745	
Población SIN Ingresos			227.274	45,3				
POBLACIÓN TOTAL			501.567	100				

**Cuarto Trimestre 2009**

Número de decil	Escala de ingreso		Población por decil	Porcentaje de personas	Ingreso Total por decil (miles)	Porcentaje del ingreso	Ingreso medio por decil	Ingreso medio por estrato
	Desde	Hasta						
1	60	350	28.218	10,0	6.185	1,4	219	
2	350	600	28.341	10,0	13.770	3,1	486	
3	600	800	28.252	10,0	19.459	4,3	689	
4	800	1.000	28.045	9,9	24.795	5,5	884	570
5	1.000	1.200	28.327	10,0	30.830	6,9	1.088	
6	1.200	1.500	28.222	10,0	38.550	8,6	1.366	
7	1.500	1.900	28.227	10,0	48.960	10,9	1.734	
8	1.900	2.200	28.396	10,1	57.656	12,8	2.030	1.555
9	2.290	3.200	28.146	10,0	77.101	17,1	2.739	
10	3.300	10.000	28.198	10,0	132.380	29,4	4.695	3.717
Población CON Ingresos			282.372	56,1	449.686	100	1.593	
Población SIN Ingresos			220.547	43,9				
POBLACIÓN TOTAL			502.919	100				

**Población total según escala de ingreso individual. (Cuadro 26) - Continuación**  
**Primer Trimestre 2010**

Número de decil	Escala de ingreso		Población por decil	Porcentaje de personas	Ingreso Total por decil (miles)	Porcentaje del ingreso	Ingreso medio por decil	Ingreso medio por estrato
	Desde	Hasta						
1	50	432	29.111	10,0	7.390	1,4	254	
2	450	700	28.918	10,0	16.091	3,1	556	
3	700	880	28.852	10,0	22.726	4,3	788	
4	900	1.200	29.003	10,0	29.031	5,5	1.001	650
5	1.200	1.500	28.912	10,0	37.731	7,2	1.305	
6	1.500	1.800	29.222	10,1	48.725	9,3	1.667	
7	1.800	2.100	28.830	9,9	56.426	10,8	1.957	
8	2.100	2.650	28.961	10,0	68.582	13,1	2.368	1.824
9	2.650	3.400	29.008	10,0	86.423	16,5	2.979	
10	3.400	14.000	29.050	10,0	150.999	28,8	5.198	4.089
Población CON Ingresos			289.867	57,5	524.124	100	1.807	
Población SIN Ingresos			214.260	42,5				
POBLACIÓN TOTAL			504.127	100				

**Segundo Trimestre 2010**

Número de decil	Escala de ingreso		Población por decil	Porcentaje de personas	Ingreso Total por decil (miles)	Porcentaje del ingreso	Ingreso medio por decil	Ingreso medio por estrato
	Desde	Hasta						
1	80	424	28.216	10,0	8.060	1,6	286	
2	432	700	28.239	10,0	15.644	3,1	554	
3	700	800	28.402	10,0	21.687	4,3	764	
4	800	1.000	28.277	10,0	25.862	5,2	915	630
5	1.000	1.300	28.445	10,0	32.421	6,5	1.140	
6	1.300	1.800	28.147	9,9	43.654	8,7	1.551	
7	1.800	2.000	28.295	10,0	55.014	11,0	1.944	
8	2.000	2.500	28.509	10,1	61.209	12,2	2.147	1.696
9	2.500	3.200	28.402	10,0	78.296	15,6	2.757	
10	3.200	19.000	28.143	9,9	158.609	31,7	5.636	4.197
Población CON Ingresos			283.075	56,0	500.456	100	1.769	
Población SIN Ingresos			222.344	44,0				
POBLACIÓN TOTAL			505.419	100				

**Tercer Trimestre 2010**

Número de decil	Escala de ingreso		Población por decil	Porcentaje de personas	Ingreso Total por decil (miles)	Porcentaje del ingreso	Ingreso medio por decil	Ingreso medio por estrato
	Desde	Hasta						
1	30	500	28.643	10,0	7.501	1,3	262	
2	500	720	28.722	10,0	17.361	3,0	604	
3	720	964	28.939	10,1	24.048	4,2	831	
4	980	1.200	28.595	10,0	30.852	5,4	1.079	694
5	1.200	1.500	28.734	10,0	38.495	6,7	1.340	
6	1.500	2.000	28.749	10,0	50.843	8,9	1.769	
7	2.000	2.200	28.656	10,0	58.237	10,1	2.032	
8	2.220	2.900	28.772	10,0	73.619	12,8	2.559	1.925
9	2.950	4.000	28.800	10,0	98.975	17,2	3.437	
10	4.000	15.000	28.639	10,0	173.981	30,3	6.075	4.756
Población CON Ingresos			287.249	56,7	573.912	100	1.999	
Población SIN Ingresos			219.408	43,3				
POBLACIÓN TOTAL			506.657	100				

**Población total según escala de ingreso individual. (Cuadro 26) - Continuación**  
**Cuarto Trimestre 2010**

Número de decil	Escala de ingreso		Población por decil	Porcentaje de personas	Ingreso Total por decil (miles)	Porcentaje del ingreso	Ingreso medio por decil	Ingreso medio por estrato
	Desde	Hasta						
1	50	450	28.779	10,0	7.905	1,4	275	
2	480	800	28.799	10,0	17.749	3,2	616	
3	800	1.000	28.330	9,9	23.985	4,4	847	
4	1.000	1.100	28.817	10,0	29.130	5,3	1.011	687
5	1.100	1.500	28.910	10,1	36.007	6,6	1.246	
6	1.500	1.900	28.525	9,9	47.197	8,6	1.655	
7	1.900	2.100	28.747	10,0	57.579	10,5	2.003	
8	2.100	2.600	28.876	10,1	69.181	12,6	2.396	1.825
9	2.600	4.000	28.454	9,9	87.946	16,1	3.091	
10	4.000	30.000	28.787	10,0	170.349	31,1	5.918	4.505
Población CON Ingresos			287.024	56,5	547.028	100	1.906	
Población SIN Ingresos			220.884	43,5				
POBLACIÓN TOTAL			507.908	100				

**Primer Trimestre 2011**

Número de decil	Escala de ingreso		Población por decil	Porcentaje de personas	Ingreso Total por decil (miles)	Porcentaje del ingreso	Ingreso medio por decil	Ingreso medio por estrato
	Desde	Hasta						
1	50	700	29.466	10,1	12.638	1,7	429	
2	700	1.000	29.008	9,9	24.547	3,3	846	
3	1.000	1.200	28.774	9,9	31.597	4,3	1.098	
4	1.200	1.540	29.471	10,1	41.305	5,6	1.402	944
5	1.546	2.000	29.084	10,0	53.001	7,2	1.822	
6	2.000	2.500	29.219	10,0	63.080	8,5	2.159	
7	2.500	3.000	29.127	10,0	79.412	10,7	2.726	
8	3.000	4.000	29.115	10,0	100.469	13,6	3.451	2.540
9	4.000	5.000	29.237	10,0	127.840	17,2	4.373	
10	5.000	46.222	29.128	10,0	207.330	28,0	7.118	5.746
Población CON Ingresos			291.629	57,3	741.219	100	2.542	
Población SIN Ingresos			217.604	42,7				
POBLACIÓN TOTAL			509.233	100				

**Segundo Trimestre 2011**

Número de decil	Escala de ingreso		Población por decil	Porcentaje de personas	Ingreso Total por decil (miles)	Porcentaje del ingreso	Ingreso medio por decil	Ingreso medio por estrato
	Desde	Hasta						
1	50	700	29.311	10,0	11.445	1,6	390	
2	700	1.000	29.440	10,0	25.124	3,5	853	
3	1.000	1.200	29.442	10,0	32.449	4,5	1.102	
4	1.200	1.500	29.393	10,0	37.993	5,3	1.293	910
5	1.500	2.000	29.351	10,0	49.958	7,0	1.702	
6	2.000	2.500	29.285	10,0	63.360	8,9	2.164	
7	2.500	3.000	29.424	10,0	80.765	11,3	2.745	
8	3.000	3.700	29.503	10,0	96.457	13,5	3.269	2.470
9	3.800	5.000	29.425	10,0	122.857	17,2	4.175	
10	5.000	11.800	29.295	10,0	195.169	27,3	6.662	5.419
Población CON Ingresos			293.869	57,6	715.577	100	2.436	
Población SIN Ingresos			216.609	42,4				
POBLACIÓN TOTAL			510.478	100				



**Población ocupada según escala de Ingreso de la Ocupación Principal**

Trimestre	Ingresos de la Ocupacion Principal				
	Percentil 10	Percentil 25	Mediana	Percentil 75	Percentil 90
3° 2003	\$ 120	\$ 200	\$ 400	\$ 600	\$ 1.200
4° 2003	\$ 140	\$ 200	\$ 400	\$ 700	\$ 1.000
1° 2004	\$ 150	\$ 200	\$ 400	\$ 620	\$ 1.000
2° 2004	\$ 105	\$ 180	\$ 420	\$ 620	\$ 1.150
3° 2004	\$ 100	\$ 160	\$ 450	\$ 700	\$ 1.000
4° 2004	\$ 144	\$ 200	\$ 480	\$ 700	\$ 1.000
1° 2005	\$ 100	\$ 200	\$ 480	\$ 800	\$ 1.200
2° 2005	\$ 120	\$ 200	\$ 600	\$ 900	\$ 1.215
3° 2005	\$ 100	\$ 250	\$ 700	\$ 915	\$ 1.200
4° 2005	\$ 150	\$ 300	\$ 680	\$ 980	\$ 1.300
1° 2006	\$ 180	\$ 350	\$ 800	\$ 1.000	\$ 1.500
2° 2006	\$ 150	\$ 350	\$ 800	\$ 1.150	\$ 1.700
3° 2006	\$ 170	\$ 400	\$ 890	\$ 1.200	\$ 2.000
4° 2006	\$ 180	\$ 450	\$ 900	\$ 1.200	\$ 2.000
1° 2007	\$ 200	\$ 500	\$ 900	\$ 1.300	\$ 2.000
2° 2007	\$ 240	\$ 500	\$ 1.000	\$ 1.400	\$ 2.000
3° 2007	\$ 300	\$ 600	\$ 1.000	\$ 1.500	\$ 2.000
4° 2007	\$ 300	\$ 600	\$ 1.000	\$ 1.500	\$ 2.000
1° 2008	\$ 180	\$ 500	\$ 1.000	\$ 1.500	\$ 2.500
2° 2008	\$ 300	\$ 500	\$ 1.200	\$ 1.750	\$ 2.600
3° 2008	\$ 300	\$ 500	\$ 1.200	\$ 1.800	\$ 2.600
4° 2008	\$ 320	\$ 800	\$ 1.500	\$ 2.000	\$ 3.000
1° 2009	\$ 350	\$ 800	\$ 1.500	\$ 2.000	\$ 3.000
2° 2009	\$ 300	\$ 700	\$ 1.500	\$ 2.000	\$ 3.000
3° 2009	\$ 300	\$ 700	\$ 1.500	\$ 2.000	\$ 3.000
4° 2009	\$ 250	\$ 600	\$ 1.500	\$ 2.000	\$ 3.027
1° 2010	\$ 300	\$ 800	\$ 1.600	\$ 2.100	\$ 3.000
2° 2010	\$ 320	\$ 800	\$ 1.800	\$ 2.300	\$ 3.000
3° 2010	\$ 300	\$ 800	\$ 1.800	\$ 2.500	\$ 4.000
4° 2010	\$ 450	\$ 800	\$ 1.800	\$ 2.500	\$ 3.900
1° 2011	\$ 600	\$ 1.100	\$ 2.000	\$ 3.000	\$ 4.000
2° 2011	\$ 600	\$ 1.200	\$ 2.390	\$ 3.500	\$ 4.500

**Ingresos de la ocupacion principal**

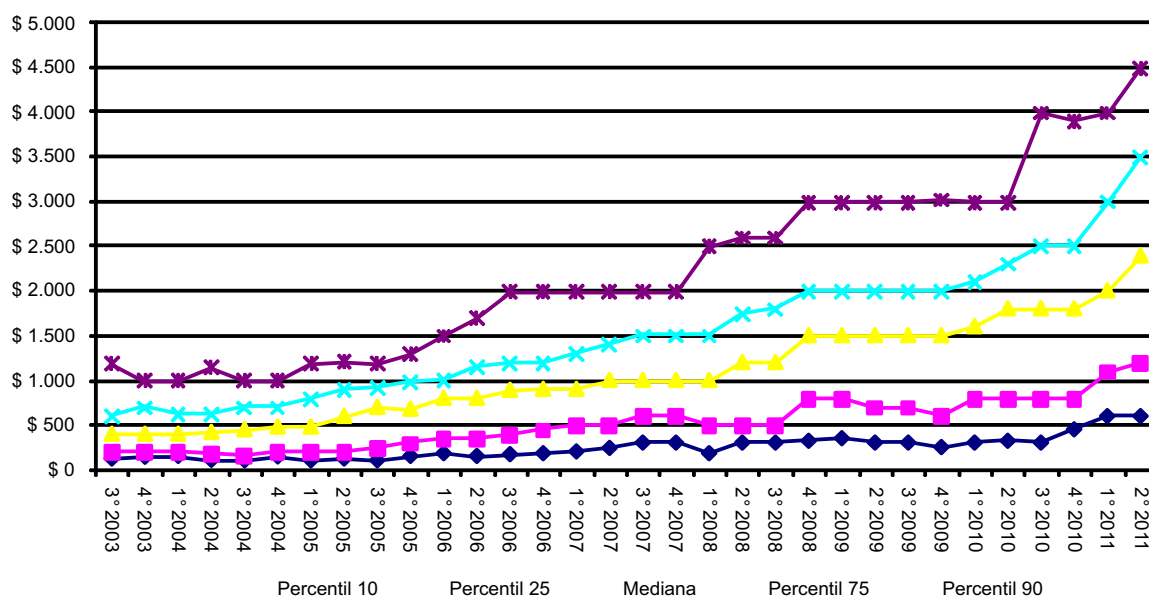

**Población ocupada según escala del Ingreso de la ocupación principal - Evolucion de Coeficiente de Gini**

Trimestre	Coeficiente de Gini
3° 2003	0,429
4° 2003	0,431
1° 2004	0,405
2° 2004	0,437
3° 2004	0,413
4° 2004	0,422
1° 2005	0,442
2° 2005	0,413
3° 2005	0,399
4° 2005	0,396
1° 2006	0,368
2° 2006	0,384
3° 2006	0,374
4° 2006	0,362
1° 2007	0,377
2° 2007	0,385
3° 2007	0,348
4° 2007	0,367
1° 2008	0,413
2° 2008	0,403
3° 2008	0,398
4° 2008	0,352
1° 2009	0,356
2° 2009	0,391
3° 2009	0,393
4° 2009	0,395
1° 2010	0,371
2° 2010	0,369
3° 2010	0,395
4° 2010	0,379
1° 2011	0,347
2° 2011	0,360

**Coeficiente de Gini**

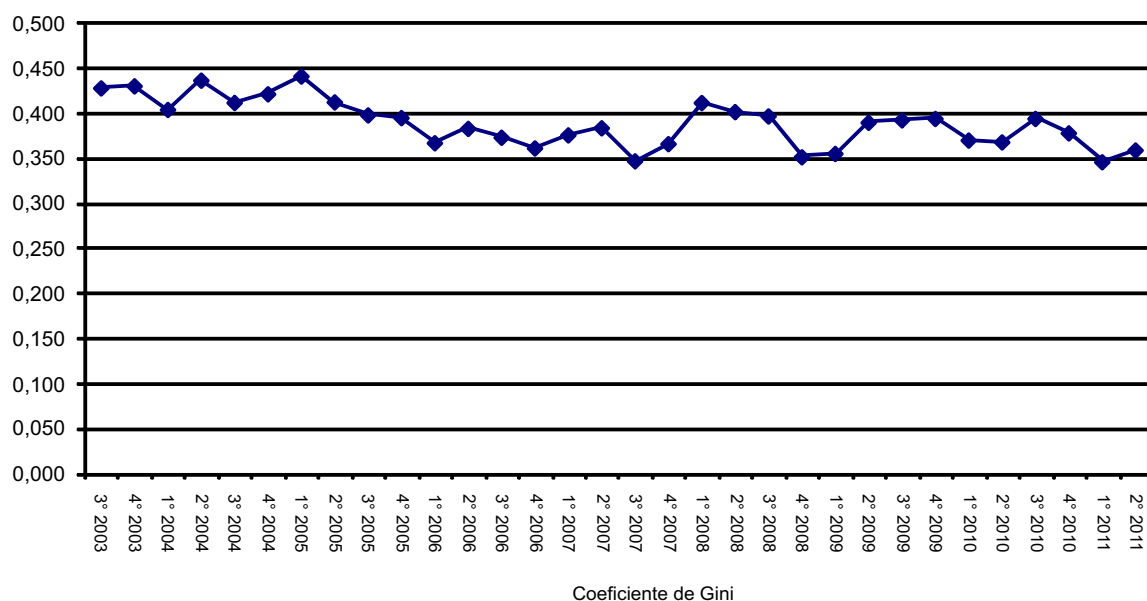

**Ratios Percentil 50/Percentil 10 y Percentil 90/Percentil 50 para ingreso de la ocupacion principal de la poblacion ocupada**

Ingresos de la Ocupacion Principal			
Trimestre	Percentil 50/ Percentil 10	Percentil 90/ Percentil 50	Percentil 90/ Percentil 10
3° 2003	3,3	3,0	10,0
4° 2003	2,9	2,5	7,1
1° 2004	2,7	2,5	6,7
2° 2004	4,0	2,7	11,0
3° 2004	4,5	2,2	10,0
4° 2004	3,3	2,1	6,9
1° 2005	4,8	2,5	12,0
2° 2005	5,0	2,0	10,1
3° 2005	7,0	1,7	12,0
4° 2005	4,5	1,9	8,7
1° 2006	4,4	1,9	8,3
2° 2006	5,3	2,1	11,3
3° 2006	5,2	2,2	11,8
4° 2006	5,0	2,2	11,1
1° 2007	4,5	2,2	10,0
2° 2007	4,2	2,0	8,3
3° 2007	3,3	2,0	6,7
4° 2007	3,3	2,0	6,7
1° 2008	5,6	2,5	13,9
2° 2008	4,0	2,2	8,7
3° 2008	4,0	2,2	8,7
4° 2008	4,7	2,0	9,4
3° 2009	5,0	2,0	10,0
4° 2009	6,0	2,0	12,1
1° 2010	5,3	1,9	10,0
2° 2010	5,6	1,7	9,4
3° 2010	6,0	2,2	13,3
4° 2010	4,0	2,2	8,7
1° 2011	3,3	2,0	6,7
2° 2011	4,0	1,9	7,5

Los ratios P50/P10 y P90/P50 identifican en que sector de la distribucion se verifica mayor aporte a la desigualdad

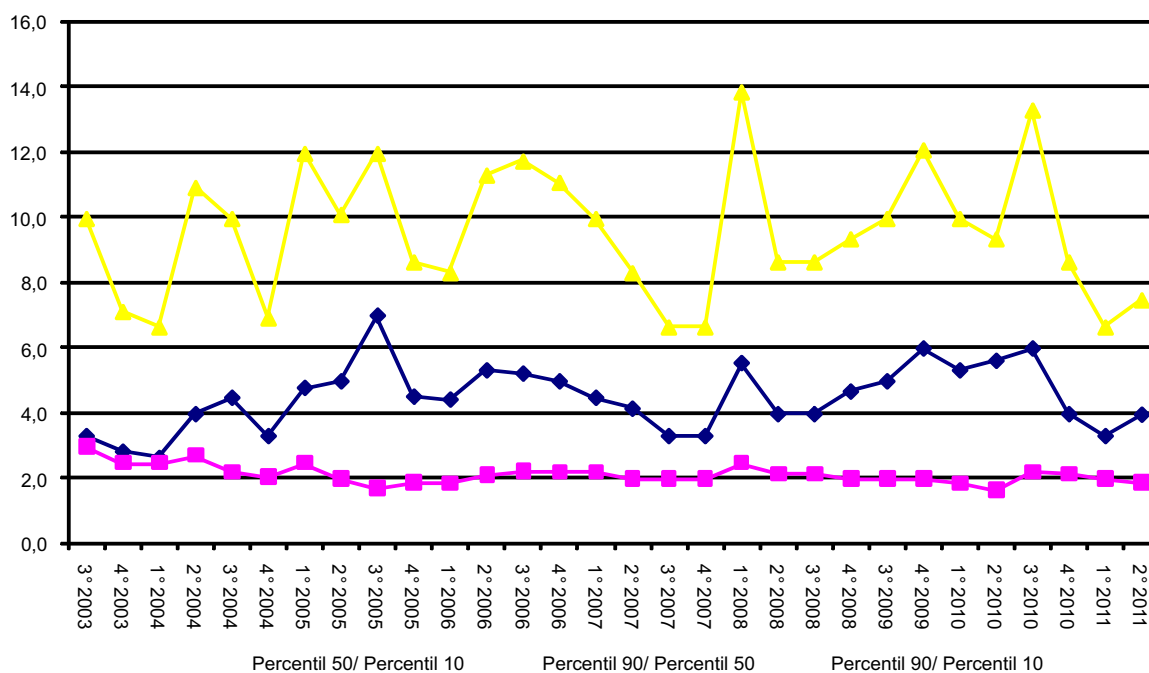

**Mediana del Ingreso de la ocupacion principal según calificación**

Trimestre	Profesional	Tecnica	Operativa	No Calificada
	Mediana			
3° 2003	\$ 1.000	\$ 500	\$ 400	\$ 200
4° 2003	\$ 1.000	\$ 500	\$ 470	\$ 200
1° 2004	\$ 800	\$ 600	\$ 400	\$ 230
2° 2004	\$ 1.000	\$ 500	\$ 450	\$ 200
3° 2004	\$ 900	\$ 500	\$ 500	\$ 180
4° 2004	\$ 1.000	\$ 600	\$ 500	\$ 220
1° 2005	\$ 1.000	\$ 620	\$ 400	\$ 250
2° 2005	\$ 1.000	\$ 810	\$ 600	\$ 180
3° 2005	\$ 1.000	\$ 800	\$ 600	\$ 250
4° 2005	\$ 1.300	\$ 810	\$ 600	\$ 300
1° 2006	\$ 1.500	\$ 900	\$ 800	\$ 300
2° 2006	\$ 1.500	\$ 900	\$ 700	\$ 400
3° 2006	\$ 1.500	\$ 1.000	\$ 890	\$ 300
4° 2006	\$ 1.500	\$ 1.000	\$ 800	\$ 400
1° 2007	\$ 1.500	\$ 1.100	\$ 910	\$ 400
2° 2007	\$ 2.000	\$ 1.200	\$ 1.000	\$ 440
3° 2007	\$ 1.800	\$ 1.200	\$ 1.000	\$ 480
4° 2007	\$ 1.800	\$ 1.200	\$ 1.000	\$ 500
1° 2008	\$ 1.800	\$ 1.500	\$ 1.000	\$ 550
2° 2008	\$ 2.300	\$ 1.500	\$ 1.200	\$ 500
3° 2008	\$ 2.500	\$ 1.500	\$ 1.200	\$ 500
4° 2008	\$ 2.500	\$ 1.700	\$ 1.500	\$ 700
1° 2009	\$ 2.000	\$ 1.800	\$ 1.500	\$ 750
2° 2009	\$ 2.500	\$ 1.900	\$ 1.500	\$ 700
3° 2009	\$ 2.900	\$ 1.800	\$ 1.500	\$ 700
4° 2009	\$ 3.000	\$ 2.000	\$ 1.500	\$ 700
1° 2010	\$ 2.700	\$ 2.000	\$ 1.700	\$ 700
2° 2010	\$ 2.500	\$ 2.000	\$ 1.800	\$ 800
3° 2010	\$ 4.000	\$ 2.090	\$ 1.800	\$ 750
4° 2010	\$ 3.000	\$ 2.100	\$ 1.900	\$ 800
1° 2011	\$ 3.950	\$ 2.500	\$ 2.200	\$ 1.200
2° 2011	\$ 4.000	\$ 3.000	\$ 2.400	\$ 1.000

**Ingresos de la ocupacion principal segun calificación**

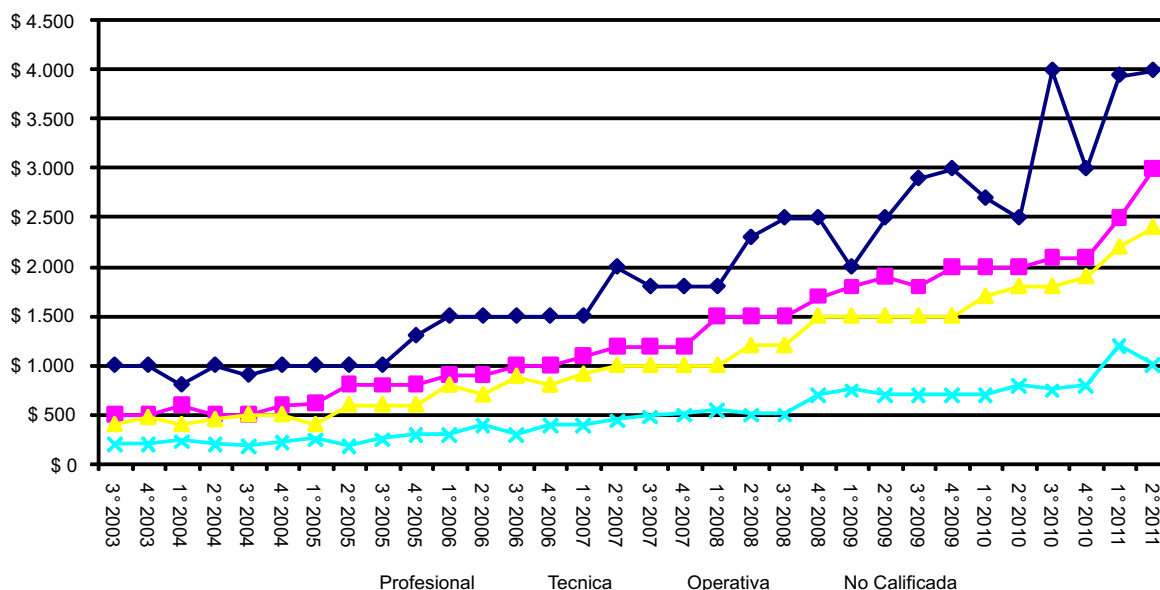

**Mediana del ingreso de la ocupacion principal y promedio de horas trabajadas en la semana según sexo**

Trimestre	Ingresos de la ocupacion principal		Promedio de horas trabajadas en la semana	
	Varones	Mujeres	Varones	Mujeres
	Mediana		Media	
3° 2003	\$ 400	\$ 382	42	32
4° 2003	\$ 450	\$ 400	43	33
1° 2004	\$ 500	\$ 300	43	33
2° 2004	\$ 450	\$ 350	42	32
3° 2004	\$ 500	\$ 350	44	30
4° 2004	\$ 500	\$ 400	45	31
1° 2005	\$ 500	\$ 400	44	33
2° 2005	\$ 680	\$ 500	42	32
3° 2005	\$ 700	\$ 500	41	32
4° 2005	\$ 680	\$ 680	44	33
1° 2006	\$ 720	\$ 800	43	33
2° 2006	\$ 800	\$ 700	43	32
3° 2006	\$ 900	\$ 800	44	33
4° 2006	\$ 950	\$ 800	42	35
1° 2007	\$ 1.000	\$ 850	43	36
2° 2007	\$ 1.000	\$ 900	43	32
3° 2007	\$ 1.000	\$ 980	44	32
4° 2007	\$ 1.000	\$ 1.000	43	35
1° 2008	\$ 1.200	\$ 900	44	32
2° 2008	\$ 1.200	\$ 950	43	34
3° 2008	\$ 1.250	\$ 800	43	32
4° 2008	\$ 1.500	\$ 1.200	44	34
1° 2009	\$ 1.500	\$ 1.300	44	35
2° 2009	\$ 1.500	\$ 1.300	40	32
3° 2009	\$ 1.500	\$ 1.200	41	31
4° 2009	\$ 1.500	\$ 1.200	41	32
1° 2010	\$ 1.700	\$ 1.500	41	32
2° 2010	\$ 1.800	\$ 1.500	41	33
3° 2010	\$ 1.900	\$ 1.600	40	30
4° 2010	\$ 1.900	\$ 1.600	40	31
1° 2011	\$ 2.200	\$ 2.000	43	34
2° 2011	\$ 2.400	\$ 2.200	42	33

**Población ocupada según escala de ingreso de la ocupación principal. (Cuadro 27)**

**Tercer Trimestre 2003**

Número de decil	Escala de ingreso		Población por decil	Porcentaje de personas	Ingreso Total por decil (en miles)	Porcentaje del ingreso	Promedio de horas trabajadas en la semana	Ingreso medio por decil	Ingreso medio por estrato
	Desde	Hasta							
1	9	150	16.745	10,1	1.722	1,9	24	103	
2	150	150	16.442	9,9	2.466	2,8	21	150	
3	150	280	16.461	10,0	3.499	3,9	30	213	
4	300	340	16.484	10,0	5.006	5,6	41	304	193
5	350	400	16.664	10,1	6.411	7,2	39	385	
6	400	500	16.521	10,0	7.353	8,2	41	445	
7	500	570	16.543	10,0	8.528	9,5	47	515	
8	570	800	16.293	9,9	10.730	12,0	46	659	501
9	800	1.200	16.811	10,2	16.035	17,9	47	954	
10	1.200	3.000	16.346	9,9	27.696	31,0	45	1.694	1.324
Ocupados CON Ingresos			165.310	97,5	89.446	100		542	
Ocupados SIN Ingresos			4.292	2,5					
POBLACIÓN OCUPADA			169.602	100					

**Cuarto Trimestre 2003**

Número de decil	Escala de ingreso		Población por decil	Porcentaje de personas	Ingreso Total por decil (en miles)	Porcentaje del ingreso	Promedio de horas trabajadas en la semana	Ingreso medio por decil	Ingreso medio por estrato
	Desde	Hasta							
1	9	150	16.905	10,0	1.709	1,8	24	101	
2	150	180	17.060	10,1	2.622	2,8	24	154	
3	180	250	16.908	10,0	3.543	3,8	28	210	
4	250	350	16.917	10,0	5.092	5,4	39	301	192
5	350	420	16.826	9,9	6.524	6,9	42	388	
6	420	500	17.196	10,1	8.123	8,6	43	472	
7	500	600	16.879	10,0	9.412	10,0	41	558	
8	600	800	16.868	9,9	12.037	12,8	49	714	533
9	800	1.000	16.993	10,0	15.529	16,5	51	914	
10	1.000	4.500	16.982	10,0	29.437	31,3	48	1.733	1.324
Ocupados CON Ingresos			169.534	97,5	94.028	100		555	
Ocupados SIN Ingresos			4.430	2,5					
POBLACIÓN OCUPADA			173.964	100					

**Primer Trimestre 2004**

Número de decil	Escala de ingreso		Población por decil	Porcentaje de personas	Ingreso Total por decil (en miles)	Porcentaje del ingreso	Promedio de horas trabajadas en la semana	Ingreso medio por decil	Ingreso medio por estrato
	Desde	Hasta							
1	30	150	15.667	10,0	1.836	2,3	25	117	
2	150	200	15.667	10,0	2.474	3,1	23	158	
3	200	250	15.409	9,9	3.417	4,2	38	222	
4	250	300	15.535	10,0	4.486	5,6	41	289	197
5	300	400	15.680	10,1	5.642	7,0	43	360	
6	400	500	15.537	10,0	7.216	8,9	48	464	
7	500	600	15.598	10,0	8.564	10,6	48	549	
8	600	700	15.614	10,0	10.236	12,7	39	656	507
9	700	1.000	15.745	10,1	13.196	16,3	44	838	
10	1.000	3.000	15.451	9,9	23.640	29,3	47	1.530	1.184
Ocupados CON Ingresos			155.903	96,1	80.707	100		518	
Ocupados SIN Ingresos			6.395	3,9					
POBLACIÓN OCUPADA			162.298	100					

**Población ocupada según escala de ingreso de la ocupación principal. (Cuadro 27) - Continuación**  
**Segundo Trimestre 2004**

Número de decil	Escala de ingreso		Población por decil	Porcentaje de personas	Ingreso Total por decil (en miles)	Porcentaje del ingreso	Promedio de horas trabajadas en la semana	Ingreso medio por decil	Ingreso medio por estrato
	Desde	Hasta							
1	20	150	15.790	9,8	1.551	1,8	26	98	
2	150	150	16.181	10,1	2.427	2,8	25	150	
3	150	200	16.095	10,0	3.057	3,5	26	190	
4	200	300	16.217	10,1	4.322	4,9	41	267	176
5	300	450	15.762	9,8	6.148	7,0	45	390	
6	450	500	16.199	10,1	7.919	9,1	44	489	
7	500	600	16.133	10,1	9.251	10,6	40	573	
8	600	700	15.912	9,9	10.331	11,8	46	649	525
9	700	1.200	16.082	10,0	14.401	16,5	44	895	
10	1.200	4.000	16.061	10,0	28.066	32,1	47	1.747	1.321
Ocupados CON Ingresos			160.432	96,2	87.473	100		545	
Ocupados SIN Ingresos			6.399	3,8					
POBLACIÓN OCUPADA			166.831	100					

**Tercer Trimestre 2004**

Número de decil	Escala de ingreso		Población por decil	Porcentaje de personas	Ingreso Total por decil (en miles)	Porcentaje del ingreso	Promedio de horas trabajadas en la semana	Ingreso medio por decil	Ingreso medio por estrato
	Desde	Hasta							
1	20	150	16.437	10,1	1.726	1,9	23	105	
2	150	160	16.267	10,0	2.443	2,7	20	150	
3	160	250	16.359	10,0	3.427	3,8	31	209	
4	250	390	16.279	10,0	5.218	5,7	40	321	196
5	400	480	16.021	9,8	6.860	7,5	40	428	
6	500	555	16.444	10,1	8.456	9,3	41	514	
7	560	600	16.295	10,0	9.757	10,7	41	599	
8	600	800	16.436	10,1	11.599	12,7	46	706	562
9	800	1.000	16.144	9,9	14.885	16,3	45	922	
10	1.000	3.400	16.354	10,0	26.865	29,4	51	1.643	1.283
Ocupados CON Ingresos			163.036	93,7	91.236	100		560	
Ocupados SIN Ingresos			11.025	6,3					
POBLACIÓN OCUPADA			174.061	100					

**Cuarto Trimestre 2004**

Número de decil	Escala de ingreso		Población por decil	Porcentaje de personas	Ingreso Total por decil (en miles)	Porcentaje del ingreso	Promedio de horas trabajadas en la semana	Ingreso medio por decil	Ingreso medio por estrato
	Desde	Hasta							
1	40	150	16.815	10,0	1.961	2,0	26	117	
2	150	180	16.781	10,0	2.605	2,6	24	155	
3	180	300	16.964	10,1	3.976	4,0	39	234	
4	300	390	16.758	10,0	5.369	5,4	40	320	207
5	400	500	16.573	9,9	7.196	7,2	38	434	
6	500	600	17.108	10,2	9.128	9,2	43	534	
7	600	680	16.649	9,9	10.337	10,4	40	621	
8	700	800	16.653	9,9	12.407	12,4	44	745	584
9	800	1.100	17.069	10,2	16.067	16,1	48	941	
10	1.150	6.000	16.662	9,9	30.690	30,8	46	1.842	1.392
Ocupados CON Ingresos			168.032	96,4	99.736	100		594	
Ocupados SIN Ingresos			6.363	3,6					
POBLACIÓN OCUPADA			174.395	100					



**Población ocupada según escala de ingreso de la ocupación principal. (Cuadro 27) - Continuación**  
**Primer Trimestre 2005**

Número de decil	Escala de ingreso		Población por decil	Porcentaje de personas	Ingreso Total por decil (en miles)	Porcentaje del ingreso	Promedio de horas trabajadas en la semana	Ingreso medio por decil	Ingreso medio por estrato
	Desde	Hasta							
1	9	150	17.497	9,9	1.825	1,6	24	104	
2	150	200	17.917	10,2	2.842	2,5	25	159	
3	200	300	17.401	9,9	4.157	3,7	36	239	
4	300	400	17.936	10,2	6.329	5,6	43	353	214
5	400	500	17.605	10,0	7.699	6,8	43	437	
6	500	620	17.525	9,9	9.782	8,6	48	558	
7	630	750	17.644	10,0	12.174	10,7	45	690	
8	750	890	17.624	10,0	14.102	12,4	42	800	621
9	890	1.200	17.782	10,1	18.031	15,9	44	1.014	
10	1.200	7.000	17.558	9,9	36.636	32,3	48	2.087	1.551
Ocupados CON Ingresos			176.489	94,5	113.577	100		644	
Ocupados SIN Ingresos			10.265	5,5					
POBLACIÓN OCUPADA			186.754	100					

**Segundo Trimestre 2005**

Número de decil	Escala de ingreso		Población por decil	Porcentaje de personas	Ingreso Total por decil (en miles)	Porcentaje del ingreso	Promedio de horas trabajadas en la semana	Ingreso medio por decil	Ingreso medio por estrato
	Desde	Hasta							
1	5	150	17.436	10,0	1.616	1	22	93	
2	150	200	17.427	10,0	2.811	2	21	161	
3	200	350	17.511	10,0	4.745	4	41	271	
4	350	480	17.598	10,1	7.281	6	41	414	235
5	500	600	17.645	10,1	9.783	8	40	554	
6	600	700	17.293	9,9	11.719	10	41	678	
7	700	850	17.779	10,2	14.005	12	40	788	
8	850	1.000	17.273	9,9	15.914	13	40	921	735
9	1.000	1.300	17.342	9,9	18.615	15	46	1.073	
10	1.300	5.000	17.676	10,1	35.558	29	47	2.012	1.543
Ocupados CON Ingresos			174.980	96,4	122.047	100		697	
Ocupados SIN Ingresos			6.515	3,6					
POBLACIÓN OCUPADA			181.495	100					

**Tercer Trimestre 2005**

Número de decil	Escala de ingreso		Población por decil	Porcentaje de personas	Ingreso Total por decil (en miles)	Porcentaje del ingreso	Promedio de horas trabajadas en la semana	Ingreso medio por decil	Ingreso medio por estrato
	Desde	Hasta							
1	10	150	17.700	10,0	1.628	1,3	19	92	
2	150	200	17.841	10,1	3.097	2,4	26	174	
3	200	400	17.490	9,9	5.393	4,1	34	308	
4	400	500	17.653	10,0	8.085	6,2	43	458	258
5	500	700	17.871	10,1	11.086	8,5	39	620	
6	700	800	17.512	9,9	13.168	10,1	43	752	
7	800	900	17.564	9,9	14.694	11,3	41	837	
8	900	1.000	17.766	10,0	16.983	13,1	44	956	791
9	1.000	1.200	17.570	9,9	19.428	14,9	40	1.106	
10	1.300	5.000	17.834	10,1	36.459	28,0	48	2.044	1.575
Ocupados CON Ingresos			176.801	96,0	130.021	100		735	
Ocupados SIN Ingresos			7.374	4,0					
POBLACIÓN OCUPADA			184.175	100					



**Población ocupada según escala de ingreso de la ocupación principal. (Cuadro 27) - Continuación**  
**Cuarto Trimestre 2005**

Número de decil	Escala de ingreso		Población por decil	Porcentaje de personas	Ingreso Total por decil (en miles)	Porcentaje del ingreso	Promedio de horas trabajadas en la semana	Ingreso medio por decil	Ingreso medio por estrato
	Desde	Hasta							
1	30	150	18.131	9,9	2.066	1,5	16	114	
2	150	250	18.468	10,1	3.723	2,7	28	202	
3	260	400	18.216	10,0	5.644	4,1	41	310	
4	400	560	18.440	10,1	8.321	6,1	44	451	269
5	560	700	18.330	10,0	11.396	8,3	47	622	
6	700	800	18.080	9,9	13.738	10,0	44	760	
7	800	900	18.436	10,1	15.332	11,2	42	832	
8	900	1.000	18.358	10,0	17.698	12,9	43	964	795
9	1.000	1.300	18.088	9,9	20.941	15,2	41	1.158	
10	1.350	6.000	18.425	10,1	38.518	28,0	45	2.091	1.625
Ocupados CON Ingresos			182.972	96,6	137.377	100		750	
Ocupados SIN Ingresos			6.514	3,4					
POBLACIÓN OCUPADA			189.486	100					

**Primer Trimestre 2006**

Número de decil	Escala de ingreso		Población por decil	Porcentaje de personas	Ingreso Total por decil (en miles)	Porcentaje del ingreso	Promedio de horas trabajadas en la semana	Ingreso medio por decil	Ingreso medio por estrato
	Desde	Hasta							
1	50	200	17.192	9,9	2.287	1,7	18	133	
2	200	300	17.319	10,0	4.256	3,1	34	246	
3	300	400	17.328	10,0	6.146	4,5	41	355	
4	400	600	17.233	10,0	8.688	6,3	41	504	310
5	600	800	17.309	10,0	11.891	8,6	47	687	
6	800	850	17.427	10,1	14.161	10,3	45	813	
7	850	1.000	17.104	9,9	15.474	11,3	38	905	
8	1.000	1.100	17.384	10,1	17.651	12,8	44	1.015	855
9	1.100	1.500	17.503	10,1	22.604	16,4	45	1.291	
10	1.500	5.000	17.135	9,9	34.323	25,0	45	2.003	1.647
Ocupados CON Ingresos			172.934	98,8	137.481	100		795	
Ocupados SIN Ingresos			2.149	1,2					
POBLACIÓN OCUPADA			175.083	100					

**Segundo Trimestre 2006**

Número de decil	Escala de ingreso		Población por decil	Porcentaje de personas	Ingreso Total por decil (en miles)	Porcentaje del ingreso	Promedio de horas trabajadas en la semana	Ingreso medio por decil	Ingreso medio por estrato
	Desde	Hasta							
1	30	200	17.039	9,9	2.064	1,4	20	121	
2	200	300	17.443	10,1	4.348	2,9	31	249	
3	300	500	17.574	10,2	6.970	4,6	35	397	
4	500	600	17.118	9,9	9.537	6,3	45	557	331
5	600	800	17.472	10,1	12.317	8,1	43	705	
6	800	900	17.245	10,0	14.761	9,8	39	856	
7	900	1.000	17.304	10,0	16.785	11,1	42	970	
8	1.000	1.300	17.018	9,8	19.576	12,9	42	1.150	920
9	1.300	1.700	17.496	10,1	25.732	17,0	43	1.471	
10	1.800	4.000	17.262	10,0	39.161	25,9	45	2.269	1.870
Ocupados CON Ingresos			172.971	97,1	151.251	100		875	
Ocupados SIN Ingresos			5.231	2,9					
POBLACIÓN OCUPADA			178.202	100					

**Población ocupada según escala de ingreso de la ocupación principal. (Cuadro 27) - Continuación**  
**Tercer Trimestre 2006**

Número de decil	Escala de ingreso		Población por decil	Porcentaje de personas	Ingreso Total por decil (en miles)	Porcentaje del ingreso	Promedio de horas trabajadas en la semana	Ingreso medio por decil	Ingreso medio por estrato
	Desde	Hasta							
1	30	200	17.788	10,1	2.452	1,5	19	138	
2	200	300	17.458	9,9	4.403	2,7	34	252	
3	300	500	17.563	10,0	7.325	4,4	40	417	
4	500	702	17.843	10,1	11.244	6,8	46	630	359
5	720	900	17.357	9,8	14.219	8,6	40	819	
6	900	1.000	17.780	10,1	16.572	10,0	41	932	
7	1.000	1.100	17.693	10,0	18.257	11,0	42	1.032	
8	1.100	1.400	17.627	10,0	21.752	13,2	42	1.234	1.004
9	1.400	2.000	17.682	10,0	28.163	17,0	44	1.593	
10	2.000	5.000	17.536	9,9	40.966	24,8	47	2.336	1.965
Ocupados CON Ingresos			176.327	97,7	165.353	100		938	
Ocupados SIN Ingresos			4.080	2,3					
POBLACIÓN OCUPADA			180.407	100	0				

**Cuarto Trimestre 2006**

Número de decil	Escala de ingreso		Población por decil	Porcentaje de personas	Ingreso Total por decil (en miles)	Porcentaje del ingreso	Promedio de horas trabajadas en la semana	Ingreso medio por decil	Ingreso medio por estrato
	Desde	Hasta							
1	40	240	18.212	10,0	2.647	1,5	20	145	
2	240	400	18.482	10,1	5.951	3,3	33	322	
3	400	600	18.248	10,0	8.874	5,0	40	486	
4	600	800	18.384	10,0	12.406	6,9	46	675	407
5	800	900	18.172	9,9	15.296	8,6	40	842	
6	900	1.000	18.130	9,9	17.118	9,6	38	944	
7	1.000	1.200	18.316	10,0	19.072	10,7	42	1.041	
8	1.200	1.400	18.336	10,0	23.071	12,9	43	1.258	1.021
9	1.400	2.000	18.311	10,0	29.494	16,5	42	1.611	
10	2.000	6.000	18.345	10,0	44.757	25,0	43	2.440	2.026
Ocupados CON Ingresos			182.936	97,1	178.686	100		976	
Ocupados SIN Ingresos			5.425	2,9					
POBLACIÓN OCUPADA			188.361	100					

**Primer Trimestre 2007**

Número de decil	Escala de ingreso		Población por decil	Porcentaje de personas	Ingreso Total por decil (en miles)	Porcentaje del ingreso	Promedio de horas trabajadas en la semana	Ingreso medio por decil	Ingreso medio por estrato
	Desde	Hasta							
1	50	240	17.709	10,0	2.553	1,4	25	144	
2	250	400	17.792	10,1	5.758	3,2	33	324	
3	400	600	17.573	9,9	8.930	4,9	41	508	
4	600	800	17.591	9,9	11.695	6,4	46	665	410
5	800	910	17.724	10,0	15.062	8,3	44	850	
6	950	1.000	17.683	10,0	17.610	9,7	41	996	
7	1.000	1.200	17.888	10,1	19.735	10,9	43	1.103	
8	1.200	1.500	17.714	10,0	23.178	12,8	42	1.308	1.064
9	1.500	2.000	17.664	10,0	29.355	16,2	45	1.662	
10	2.000	6.000	17.670	10,0	47.834	26,3	44	2.707	2.185
Ocupados CON Ingresos			177.008	98,9	181.710	100		1.027	
Ocupados SIN Ingresos			2.014	1,1					
POBLACIÓN OCUPADA			179.022	100					

**Población ocupada según escala de ingreso de la ocupación principal. (Cuadro 27) - Continuación**  
**Segundo Trimestre 2007**

Número de decil	Escala de ingreso		Población por decil	Porcentaje de personas	Ingreso Total por decil (en miles)	Porcentaje del ingreso	Promedio de horas trabajadas en la semana	Ingreso medio por decil	Ingreso medio por estrato
	Desde	Hasta							
1	60	240	17.378	10,0	3.094	1,6	17	178	
2	240	400	17.416	10,0	5.907	3,1	31	339	
3	400	600	17.141	9,9	8.752	4,6	41	511	
4	600	800	17.599	10,1	11.780	6,2	43	669	424
5	800	1.000	17.304	10,0	15.362	8,1	44	888	
6	1.000	1.100	17.383	10,0	17.707	9,3	41	1.019	
7	1.100	1.200	17.347	10,0	20.398	10,7	38	1.176	
8	1.200	1.500	17.301	10,0	24.444	12,8	42	1.413	1.124
9	1.500	2.000	17.568	10,1	32.494	17,1	42	1.850	
10	2.000	7.000	17.225	9,9	50.527	26,5	46	2.933	2.392
Ocupados CON Ingresos			173.662	98,0	190.465	100		1.098	
Ocupados SIN Ingresos			3.560	2,0					
POBLACIÓN OCUPADA			177.222	100					

**Tercer Trimestre 2007**

Número de decil	Escala de ingreso		Población por decil	Porcentaje de personas	Ingreso Total por decil (en miles)	Porcentaje del ingreso	Promedio de horas trabajadas en la semana	Ingreso medio por decil	Ingreso medio por estrato
	Desde	Hasta							
1	60	300	17.370	10,0	3.851	2,0	19	222	
2	300	500	17.362	10,0	7.397	3,8	36	426	
3	500	700	16.827	9,7	9.868	5,1	42	586	
4	700	800	17.744	10,3	13.562	7,0	47	764	500
5	850	1.000	17.110	9,9	16.321	8,5	43	954	
6	1.000	1.100	17.432	10,1	17.753	9,2	46	1.018	
7	1.100	1.300	17.101	9,9	20.241	10,5	39	1.184	
8	1.300	1.500	17.402	10,1	24.818	12,9	41	1.426	1.146
9	1.500	2.000	17.292	10,0	31.644	16,4	41	1.830	
10	2.000	10.000	17.305	10,0	47.503	24,6	44	2.745	2.288
Ocupados CON Ingresos			172.945	98,9	192.958	100		1.116	
Ocupados SIN Ingresos			1.925	1,1					
POBLACIÓN OCUPADA			174.870	100					

**Cuarto Trimestre 2007**

Número de decil	Escala de ingreso		Población por decil	Porcentaje de personas	Ingreso Total por decil (en miles)	Porcentaje del ingreso	Promedio de horas trabajadas en la semana	Ingreso medio por decil	Ingreso medio por estrato
	Desde	Hasta							
1	11	300	17.920	10,0	3.887	1,8	24	217	
2	300	500	18.066	10,0	7.666	3,5	34	424	
3	500	700	18.147	10,1	10.966	5,0	42	604	
4	700	1.000	17.911	9,9	15.148	6,9	44	846	523
5	1.000	1.000	17.872	9,9	17.872	8,1	46	1.000	
6	1.000	1.200	18.091	10,0	20.773	9,4	40	1.148	
7	1.200	1.400	17.944	10,0	23.266	10,5	41	1.297	
8	1.400	1.800	17.996	10,0	27.517	12,5	44	1.529	1.244
9	1.800	2.000	17.983	10,0	34.889	15,8	47	1.940	
10	2.000	12.000	18.153	10,1	58.863	26,7	46	3.243	2.592
Ocupados CON Ingresos			180.083	96,9	220.847	100		1.225	
Ocupados SIN Ingresos			5.687	3,1					
POBLACIÓN OCUPADA			185.770	100					

**Población ocupada según escala de ingreso de la ocupación principal. (Cuadro 27) - Continuación**  
**Primer Trimestre 2008**

Número de decil	Escala de ingreso		Población por decil	Porcentaje de personas	Ingreso Total por decil (en miles)	Porcentaje del ingreso	Promedio de horas trabajadas en la semana	Ingreso medio por decil	Ingreso medio por estrato
	Desde	Hasta							
1	30	300	19.004	10,0	2.961	1,2	17	156	
2	300	500	18.909	10,0	7.013	2,9	30	371	
3	500	600	19.056	10,0	10.553	4,4	38	554	
4	600	900	18.947	10,0	14.278	5,9	42	754	459
5	900	1.050	18.794	9,9	18.432	7,6	48	981	
6	1.100	1.200	19.089	10,1	22.699	9,4	41	1.189	
7	1.200	1.500	18.859	9,9	25.450	10,5	43	1.349	
8	1.500	1.800	19.035	10,0	30.676	12,7	44	1.612	1.283
9	1.800	2.500	19.003	10,0	39.043	16,1	46	2.055	
10	2.500	15.000	18.926	10,0	71.266	29,4	44	3.766	2.911
Ocupados CON Ingresos			189.622	96,2	242.371	100		1.279	
Ocupados SIN Ingresos			7.408	3,8					
POBLACIÓN OCUPADA			197.030	100					

**Segundo Trimestre 2008**

Número de decil	Escala de ingreso		Población por decil	Porcentaje de personas	Ingreso Total por decil (en miles)	Porcentaje del ingreso	Promedio de horas trabajadas en la semana	Ingreso medio por decil	Ingreso medio por estrato
	Desde	Hasta							
1	30	300	18.161	10,0	3.832	1,6	24	211	
2	300	500	18.103	10,0	6.938	2,8	28	383	
3	500	700	17.932	9,9	10.155	4,1	36	566	
4	700	1.000	18.059	10,0	14.775	6,0	45	818	495
5	1.000	1.200	18.170	10,1	19.811	8,0	43	1.090	
6	1.200	1.350	17.924	9,9	22.487	9,1	40	1.255	
7	1.350	1.500	18.272	10,1	26.856	10,9	42	1.470	
8	1.500	2.000	18.144	10,0	31.624	12,8	43	1.743	1.390
9	2.000	2.600	17.911	9,9	39.621	16,1	43	2.212	
10	2.600	9.000	18.117	10,0	70.074	28,5	45	3.868	3.040
Ocupados CON Ingresos			180.793	98,0	246.173	100		1.362	
Ocupados SIN Ingresos			3.602	2,0					
POBLACIÓN OCUPADA			184.395	100					

**Tercer Trimestre 2008**

Número de decil	Escala de ingreso		Población por decil	Porcentaje de personas	Ingreso Total por decil (en miles)	Porcentaje del ingreso	Promedio de horas trabajadas en la semana	Ingreso medio por decil	Ingreso medio por estrato
	Desde	Hasta							
1	20	300	17.914	9,9	3.744	1,5	19	209	
2	320	500	18.207	10,1	7.794	3,1	32	428	
3	500	700	17.985	10,0	10.425	4,2	34	580	
4	700	1.000	17.846	9,9	14.822	5,9	42	831	512
5	1.000	1.200	18.132	10,1	20.040	8,0	46	1.105	
6	1.200	1.500	17.991	10,0	23.483	9,4	43	1.305	
7	1.500	1.600	18.114	10,1	27.303	10,9	44	1.507	
8	1.600	2.000	17.892	9,9	32.166	12,8	42	1.798	1.429
9	2.000	2.600	17.963	10,0	40.846	16,3	41	2.274	
10	2.600	9.000	18.051	10,0	69.827	27,9	48	3.868	3.071
Ocupados CON Ingresos			180.095	97,1	250.450	100		1.391	
Ocupados SIN Ingresos			5.423	2,9					
POBLACIÓN OCUPADA			185.518	100					

**Población ocupada según escala de ingreso de la ocupación principal. (Cuadro 27) - Continuación**  
**Cuarto Trimestre 2008**

Número de decil	Escala de ingreso		Población por decil	Porcentaje de personas	Ingreso Total por decil (en miles)	Porcentaje del ingreso	Promedio de horas trabajadas en la semana	Ingreso medio por decil	Ingreso medio por estrato
	Desde	Hasta							
1	50	400	19.134	10,0	4.536	1,5	21	237	
2	400	700	19.123	10,0	10.822	3,6	34	566	
3	700	1.000	19.235	10,0	16.144	5,4	42	839	
4	1.000	1.200	19.216	10,0	20.502	6,9	45	1.067	677
5	1.200	1.500	19.079	9,9	25.047	8,4	43	1.313	
6	1.500	1.600	19.138	10,0	28.733	9,7	44	1.501	
7	1.600	1.800	19.345	10,1	32.603	11,0	39	1.685	
8	1.800	2.100	19.277	10,1	37.535	12,6	45	1.947	1.612
9	2.100	3.000	19.080	10,0	47.530	16,0	42	2.491	
10	3.000	10.000	19.125	10,0	74.005	24,9	47	3.870	3.181
Ocupados CON Ingresos			191.752	98,0	297.457	100		1.552	
Ocupados SIN Ingresos			3.935	2,0					
POBLACIÓN OCUPADA			195.687	100					

**Primer Trimestre 2009**

Número de decil	Escala de ingreso		Población por decil	Porcentaje de personas	Ingreso Total por decil (en miles)	Porcentaje del ingreso	Promedio de horas trabajadas en la semana	Ingreso medio por decil	Ingreso medio por estrato
	Desde	Hasta							
1	80	400	18.343	10,0	4.807	1,6	21	262	
2	400	700	18.642	10,1	10.576	3,5	36	567	
3	720	1.000	18.400	10,0	15.945	5,3	41	867	
4	1.000	1.200	18.358	10,0	20.656	6,9	43	1.125	705
5	1.200	1.500	18.451	10,0	26.036	8,7	43	1.411	
6	1.500	1.600	18.468	10,0	28.096	9,4	46	1.521	
7	1.600	1.800	18.237	9,9	32.053	10,8	44	1.758	
8	1.800	2.000	18.541	10,1	36.724	12,3	42	1.981	1.668
9	2.000	3.000	18.359	10,0	45.826	15,4	46	2.496	
10	3.000	11.000	18.472	10,0	77.428	26,0	44	4.192	3.344
Ocupados CON Ingresos			184.271	98,2	298.147	100		1.618	
Ocupados SIN Ingresos			3.285	1,8					
POBLACIÓN OCUPADA			187.556	100					

**Segundo Trimestre 2009**

Número de decil	Escala de ingreso		Población por decil	Porcentaje de personas	Ingreso Total por decil (en miles)	Porcentaje del ingreso	Promedio de horas trabajadas en la semana	Ingreso medio por decil	Ingreso medio por estrato
	Desde	Hasta							
1	40	320	18.618	10,0	3.855	1,3	22	207	
2	350	600	18.438	9,9	8.774	2,9	29	476	
3	600	900	18.742	10,1	13.772	4,5	36	735	
4	900	1.200	18.503	10,0	19.450	6,4	39	1.051	617
5	1.200	1.500	18.655	10,0	24.978	8,2	42	1.339	
6	1.500	1.700	18.517	10,0	28.792	9,5	43	1.555	
7	1.700	2.000	18.684	10,0	34.386	11,3	38	1.840	
8	2.000	2.300	18.531	10,0	37.856	12,4	41	2.043	1.694
9	2.300	3.000	18.571	10,0	49.043	16,1	40	2.641	
10	3.000	10.000	18.662	10,0	83.560	27,4	42	4.478	3.560
Ocupados CON Ingresos			185.921	97,9	304.466	100		1.637	
Ocupados SIN Ingresos			3.924	2,1					
POBLACIÓN OCUPADA			189.845	100					

**Población ocupada según escala de ingreso de la ocupación principal. (Cuadro 27) - Continuación**  
**Tercer Trimestre 2009**

Número de decil	Escala de ingreso		Población por decil	Porcentaje de personas	Ingreso Total por decil (en miles)	Porcentaje del ingreso	Promedio de horas trabajadas en la semana	Ingreso medio por decil	Ingreso medio por estrato
	Desde	Hasta							
1	50	350	18.237	9,9	4.202	1,4	19	230	
2	350	600	18.529	10,1	8.755	2,9	32	473	
3	600	800	18.319	10,0	13.451	4,5	36	734	
4	800	1.200	18.241	9,9	17.903	6,0	39	981	605
5	1.200	1.500	18.416	10,0	24.107	8,0	45	1.309	
6	1.500	1.700	18.290	10,0	28.560	9,5	42	1.562	
7	1.700	2.000	18.427	10,0	33.597	11,2	40	1.823	
8	2.000	2.300	18.186	9,9	37.331	12,4	38	2.053	1.687
9	2.300	3.000	18.469	10,1	50.187	16,7	41	2.717	
10	3.000	10.000	18.358	10,0	81.860	27,3	43	4.459	3.588
Ocupados CON Ingresos			183.472	97,1	299.953	100		1.634	
Ocupados SIN Ingresos			5.461	2,9					
POBLACIÓN OCUPADA			188.933	100					

**Cuarto Trimestre 2009**

Número de decil	Escala de ingreso		Población por decil	Porcentaje de personas	Ingreso Total por decil (en miles)	Porcentaje del ingreso	Promedio de horas trabajadas en la semana	Ingreso medio por decil	Ingreso medio por estrato
	Desde	Hasta							
1	30	350	19.769	10,1	4.216	1,3	20	213	
2	350	600	19.368	9,9	9.553	2,8	29	493	
3	600	1.000	19.890	10,1	14.991	4,5	36	754	
4	1.000	1.200	19.502	9,9	20.652	6,1	39	1.059	630
5	1.200	1.500	19.750	10,1	26.530	7,9	43	1.343	
6	1.500	1.800	19.543	9,9	32.322	9,6	43	1.654	
7	1.800	2.000	19.791	10,1	38.399	11,4	42	1.940	
8	2.000	2.400	19.444	9,9	41.174	12,3	40	2.118	1.764
9	2.500	3.200	19.915	10,1	56.557	16,8	41	2.840	
10	3.200	8.300	19.488	9,9	91.551	27,3	44	4.698	3.769
Ocupados CON Ingresos			196.460	95,7	335.945	100		1.711	
Ocupados SIN Ingresos			8.902	4,3					
POBLACIÓN OCUPADA			205.362	100					

**Primer Trimestre 2010**

Número de decil	Escala de ingreso		Población por decil	Porcentaje de personas	Ingreso Total por decil (en miles)	Porcentaje del ingreso	Promedio de horas trabajadas en la semana	Ingreso medio por decil	Ingreso medio por estrato
	Desde	Hasta							
1	50	400	19.834	9,9	4.928	1,4	19	248	
2	400	600	20.031	10,0	10.655	3,0	33	532	
3	620	1.000	19.996	10,0	16.967	4,8	33	849	
4	1.000	1.300	19.850	9,9	22.814	6,5	42	1.149	695
5	1.300	1.700	19.882	10,0	29.985	8,6	44	1.508	
6	1.700	1.900	20.140	10,1	35.914	10,3	40	1.783	
7	1.900	2.000	19.988	10,0	39.791	11,4	39	1.991	
8	2.000	2.500	19.842	9,9	43.032	12,3	42	2.169	1.863
9	2.500	3.000	19.878	10,0	53.168	15,2	44	2.675	
10	3.000	14.000	20.066	10,1	92.618	26,5	43	4.616	3.646
Ocupados CON Ingresos			199.507	96,4	349.872	100		1.752	
Ocupados SIN Ingresos			7.353	3,6					
POBLACIÓN OCUPADA			206.860	100					

**Población ocupada según escala de ingreso de la ocupación principal. (Cuadro 27) - Continuación**  
**Segundo Trimestre 2010**

Número de decil	Escala de ingreso		Población por decil	Porcentaje de personas	Ingreso Total por decil (en miles)	Porcentaje del ingreso	Promedio de horas trabajadas en la semana	Ingreso medio por decil	Ingreso medio por estrato
	Desde	Hasta							
1	60	480	18.729	10,1	4.816	1,4	20	257	
2	480	800	18.385	9,9	11.464	3,3	32	624	
3	800	1.000	18.778	10,1	16.957	4,9	39	903	
4	1.000	1.500	18.149	9,8	21.902	6,3	45	1.207	748
5	1.500	1.800	18.961	10,2	30.390	8,8	43	1.603	
6	1.800	2.000	18.438	9,9	35.434	10,2	40	1.922	
7	2.000	2.100	18.635	10,0	37.408	10,8	40	2.007	
8	2.100	2.500	18.761	10,1	43.852	12,7	38	2.337	1.967
9	2.500	3.000	18.463	9,9	51.539	14,9	42	2.791	
10	3.000	10.000	18.634	10,0	92.015	26,6	40	4.938	3.865
Ocupados CON Ingresos			185.933	97,3	345.777	100		1.859	
Ocupados SIN Ingresos			5.248	2,7					
POBLACIÓN OCUPADA			191.181	100					

**Tercer Trimestre 2010**

Número de decil	Escala de ingreso		Población por decil	Porcentaje de personas	Ingreso Total por decil (en miles)	Porcentaje del ingreso	Promedio de horas trabajadas en la semana	Ingreso medio por decil	Ingreso medio por estrato
	Desde	Hasta							
1	60	400	19.433	9,9	5.112	1,3	15	263	
2	480	750	19.568	10,0	11.709	3,0	27	598	
3	750	1.000	19.784	10,1	17.962	4,5	37	908	
4	1.000	1.500	19.540	10,0	24.213	6,1	42	1.239	752
5	1.500	1.800	19.353	9,9	32.793	8,3	40	1.694	
6	1.800	2.000	19.554	10,0	38.536	9,7	41	1.971	
7	2.000	2.300	19.665	10,1	41.177	10,4	39	2.094	
8	2.300	2.900	19.600	10,0	50.209	12,7	42	2.562	2.080
9	2.900	4.000	19.791	10,1	65.634	16,5	41	3.316	
10	4.000	11.000	19.363	9,9	109.416	27,6	39	5.651	4.484
Ocupados CON Ingresos			195.651	96,5	396.761	100		2.030	
Ocupados SIN Ingresos			7.091	3,5					
POBLACIÓN OCUPADA			202.742	100					

**Cuarto Trimestre 2010**

Número de decil	Escala de ingreso		Población por decil	Porcentaje de personas	Ingreso Total por decil (en miles)	Porcentaje del ingreso	Promedio de horas trabajadas en la semana	Ingreso medio por decil	Ingreso medio por estrato
	Desde	Hasta							
1	90	500	19.549	10,0	6.312	1,6	20	323	
2	500	800	19.373	9,9	12.437	3,2	26	642	
3	800	1.000	19.740	10,1	17.928	4,7	37	908	
4	1.000	1.400	19.694	10,1	22.582	5,9	41	1.147	755
5	1.400	1.800	19.488	10,0	31.362	8,1	43	1.609	
6	1.800	2.000	19.440	9,9	38.466	10,0	42	1.979	
7	2.000	2.500	19.735	10,1	42.401	11,0	37	2.149	
8	2.500	2.800	19.390	9,9	49.500	12,9	41	2.553	2.073
9	2.800	4.000	19.777	10,1	63.092	16,4	39	3.190	
10	4.000	10.000	19.350	9,9	101.089	26,2	40	5.224	4.207
Ocupados CON Ingresos			195.536	97,0	385.169	100		1.972	
Ocupados SIN Ingresos			5.981	3,0					
POBLACIÓN OCUPADA			201.517	100					

**Población ocupada según escala de ingreso de la ocupación principal. (Cuadro 27) - Continuación**  
**Primer Trimestre 2011**

Número de decil	Escala de ingreso		Población por decil	Porcentaje de personas	Ingreso Total por decil (en miles)	Porcentaje del ingreso	Promedio de horas trabajadas en la semana	Ingreso medio por decil	Ingreso medio por estrato
	Desde	Hasta							
1	100	700	20.104	10,0	8.495	1,8	21	423	
2	700	1.000	20.119	10,0	16.725	3,5	34	831	
3	1.000	1.500	20.292	10,1	23.523	4,9	41	1.159	
4	1.500	1.800	20.392	10,1	32.595	6,9	43	1.598	1.003
5	1.800	2.000	20.007	9,9	39.508	8,3	46	1.975	
6	2.000	2.500	20.107	10,0	48.131	10,1	44	2.394	
7	2.500	3.000	20.291	10,1	54.941	11,6	43	2.708	
8	3.000	3.500	20.187	10,0	62.582	13,2	40	3.100	2.544
9	3.500	4.000	20.103	10,0	77.017	16,2	44	3.831	
10	4.000	11.000	20.260	10,0	112.087	23,6	43	5.532	4.682
Ocupados CON Ingresos			201.862	98,8	475.604	100		2.355	
Ocupados SIN Ingresos			2.461	1,2					
POBLACIÓN OCUPADA			204.323	100					

**Segundo Trimestre 2011**

Número de decil	Escala de ingreso		Población por decil	Porcentaje de personas	Ingreso Total por decil (en miles)	Porcentaje del ingreso	Promedio de horas trabajadas en la semana	Ingreso medio por decil	Ingreso medio por estrato
	Desde	Hasta							
1	80	700	20.194	10,0	8.622	1,6	22	427	
2	720	1.000	20.284	10,0	18.206	3,4	34	898	
3	1.000	1.500	20.222	10,0	24.869	4,7	36	1.230	
4	1.500	2.000	20.090	9,9	33.938	6,4	45	1.689	1.061
5	2.000	2.400	20.166	10,0	42.681	8,1	44	2.116	
6	2.400	2.800	20.186	10,0	53.110	10,1	42	2.631	
7	2.900	3.200	20.375	10,1	61.244	11,6	41	3.006	
8	3.200	4.000	20.381	10,1	73.350	13,9	39	3.599	2.838
9	4.000	4.500	20.201	10,0	83.455	15,8	39	4.131	
10	4.500	11.000	20.112	9,9	128.599	24,4	43	6.394	5.263
Ocupados CON Ingresos			202.211	97,2	528.074	100		2.612	
Ocupados SIN Ingresos			5.770	2,8					
POBLACIÓN OCUPADA			207.981	100					



**Hogares según escala de Ingreso total familiar - Hogares con ingresos**  
 Evolucion de los ratios P90/P50 y P50/p10

Hogares según escala de ingreso total familiar			
Trimestre	Percentil 50/ Percentil 10	Percentil 90/ Percentil 50	Percentil 90/ Percentil 10
3° 2003	3,0	2,8	8,3
4° 2003	3,2	3,0	9,4
1° 2004	3,2	2,6	8,3
2° 2004	3,0	2,9	8,6
3° 2004	2,9	3,1	9,1
4° 2004	2,6	2,7	7,1
1° 2005	2,8	2,9	8,1
2° 2005	3,0	2,4	7,3
3° 2005	3,3	2,8	9,2
4° 2005	3,0	3,0	9,1
1° 2006	2,9	2,9	8,6
2° 2006	2,9	2,9	8,6
3° 2006	3,3	2,7	8,8
4° 2006	2,9	2,6	7,6
1° 2007	3,2	2,7	8,6
2° 2007	2,7	2,8	7,5
3° 2007	3,0	2,5	7,5
4° 2007	2,9	2,5	7,2
1° 2008	3,0	2,7	8,0
2° 2008	3,1	2,8	8,7
3° 2008	3,2	2,6	8,3
4° 2008	3,0	2,5	7,5
1° 2009	3,0	2,8	8,4
2° 2009	2,9	2,8	7,9
3° 2009	2,7	2,9	7,9
4° 2009	2,8	2,7	7,4
1° 2010	2,8	2,6	7,5
2° 2010	3,0	2,5	7,5
3° 2010	2,8	2,8	7,9
4° 2010	2,7	2,6	7,0
1° 2011	3,0	2,5	7,5
2° 2011	3,0	2,4	7,1

**Hogares segun ITF**

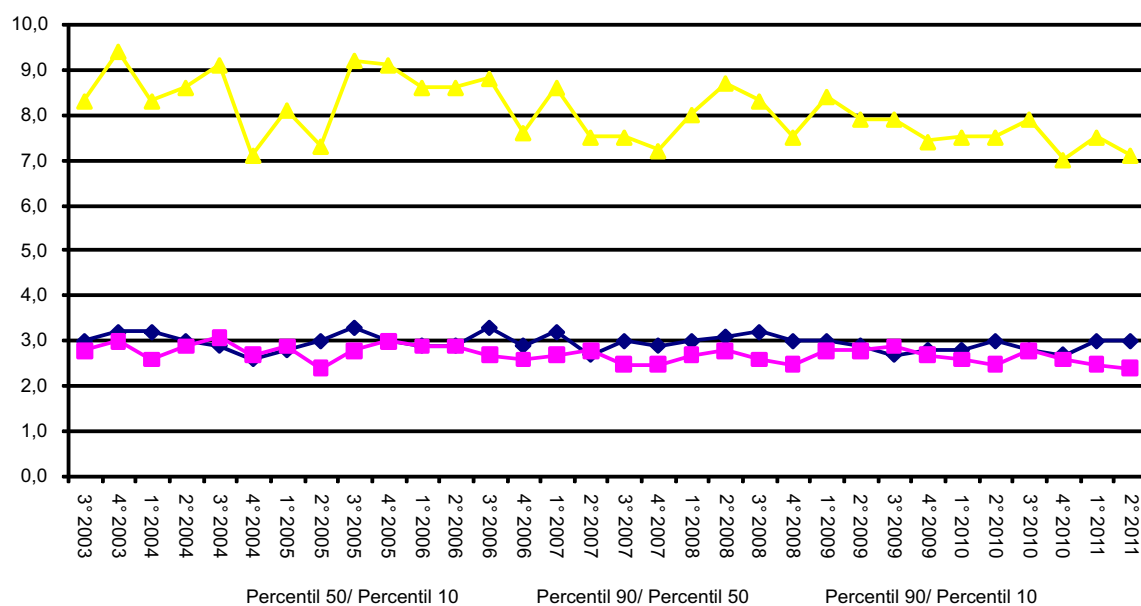

**Hogares según escala de ingreso total familiar - Evolucion del coeficiente de Gini y de la mediana del ITF - Hogares con ingresos**

Trimestre	Coeficiente de Gini	Mediana
3° 2003	0,428	\$ 900
4° 2003	0,419	\$ 820
1° 2004	0,413	\$ 700
2° 2004	0,427	\$ 650
3° 2004	0,433	\$ 700
4° 2004	0,433	\$ 750
1° 2005	0,433	\$ 845
2° 2005	0,422	\$ 900
3° 2005	0,442	\$ 1.000
4° 2005	0,440	\$ 900
1° 2006	0,434	\$ 1.017
2° 2006	0,423	\$ 1.000
3° 2006	0,417	\$ 1.300
4° 2006	0,394	\$ 1.270
1° 2007	0,420	\$ 1.420
2° 2007	0,414	\$ 1.300
3° 2007	0,410	\$ 1.490
4° 2007	0,414	\$ 1.500
1° 2008	0,425	\$ 1.800
2° 2008	0,427	\$ 1.600
3° 2008	0,431	\$ 1.900
4° 2008	0,403	\$ 2.000
1° 2009	0,410	\$ 2.190
2° 2009	0,418	\$ 2.000
3° 2009	0,457	\$ 2.150
4° 2009	0,389	\$ 2.200
1° 2010	0,389	\$ 2.550
2° 2010	0,384	\$ 2.400
3° 2010	0,408	\$ 2.790
4° 2010	0,401	\$ 2.660
1° 2011	0,396	\$ 3.600
2° 2011	0,380	\$ 3.600

**Hogares según escala de Ingreso total familiar - Evolucion del coeficiente de Gini y de la mediana del ITF - Hogares con ingresos. Continuación**

**Coeficiente de Gini**

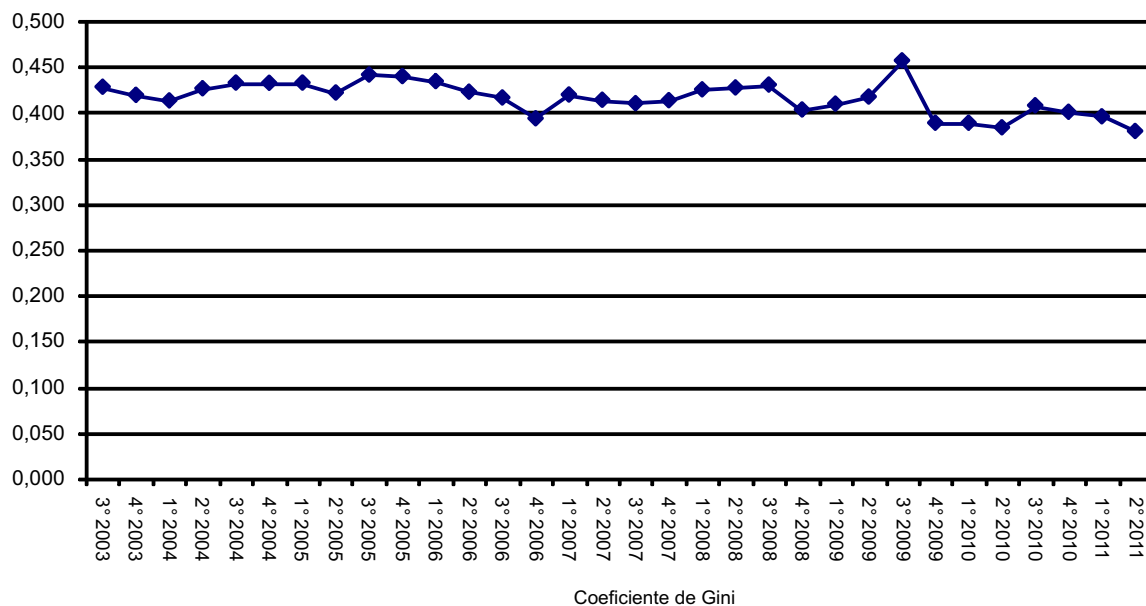

**Evolucion de la mediana del ITF**

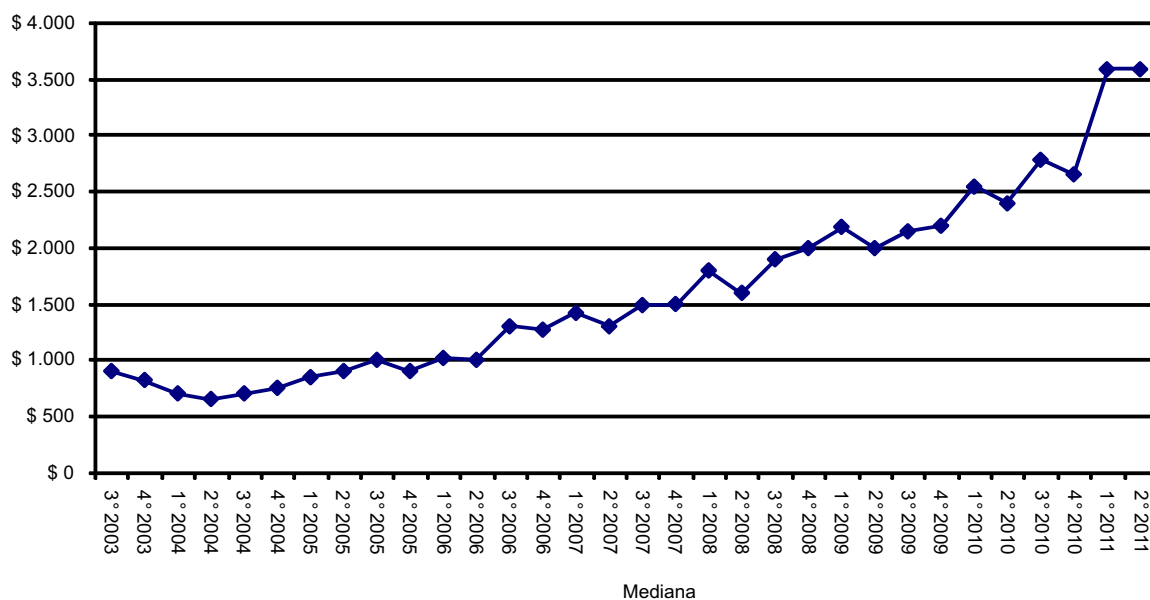

**Hogares según escala de ingreso total familiar. (Cuadro 28)**  
**Tercer Trimestre 2003**

Número de decil	Escala de ingreso		Hogares por decil	Porcentaje de hogares	Ingreso total por decil (en miles)	Porcentaje del ingreso	Ingreso medio por decil
	Desde	Hasta					
1	80	292	13.117	9,9	2.501	1,6	191
2	300	400	13.573	10,2	4.817	3,0	355
3	400	532	13.249	10,0	6.285	4,0	474
4	550	700	13.096	9,9	8.008	5,0	611
5	700	900	13.436	10,1	10.483	6,6	780
6	900	1.100	12.995	9,8	12.957	8,2	997
7	1.120	1.400	13.296	10,0	16.744	10,6	1.259
8	1.400	1.850	13.235	10,0	21.553	13,6	1.628
9	1.880	2.500	13.374	10,1	29.207	18,4	2.184
10	2.520	6.105	13.260	10,0	46.138	29,1	3.479
Hogares CON Ingresos			132.631	99,3	158.693	100	1.196
Hogares SIN Ingresos			917	0,7			
TOTAL DE HOGARES			133.548	100,0			

**Cuarto Trimestre 2003**

Número de decil	Escala de ingreso		Hogares por decil	Porcentaje de hogares	Ingreso total por decil (en miles)	Porcentaje del ingreso	Ingreso medio por decil
	Desde	Hasta					
1	100	250	13.597	10,0	2.562	1,7	188
2	260	400	13.764	10,1	4.466	2,9	324
3	400	510	13.468	9,9	6.315	4,1	469
4	520	700	13.843	10,1	8.403	5,5	607
5	700	810	13.554	9,9	10.374	6,8	765
6	820	1.000	13.808	10,1	12.830	8,4	929
7	1.000	1.310	13.537	9,9	15.885	10,4	1.173
8	1.320	1.700	13.830	10,1	20.461	13,4	1.479
9	1.700	2.435	13.377	9,8	27.757	18,1	2.075
10	2.450	7.600	13.791	10,1	44.069	28,8	3.195
Hogares CON Ingresos			136.569	99,1	153.122	100	1.120
Hogares SIN Ingresos			1.296	0,9			
TOTAL DE HOGARES			137.865	100,0			

**Primer Trimestre 2004**

Número de decil	Escala de ingreso		Hogares por decil	Porcentaje de hogares	Ingreso total por decil (en miles)	Porcentaje del ingreso	Ingreso medio por decil
	Desde	Hasta					
1	20	220	14.193	10,0	2.440	2,0	172
2	230	330	14.168	10,0	3.950	3,2	279
3	330	420	14.254	10,1	5.338	4,3	374
4	425	500	13.978	9,9	6.555	5,3	469
5	500	700	14.178	10,0	8.597	7,0	606
6	700	800	14.280	10,1	10.565	8,6	740
7	800	980	14.199	10,0	12.524	10,2	882
8	980	1.200	14.219	10,0	15.131	12,3	1.064
9	1.200	1.800	13.932	9,8	20.559	16,7	1.476
10	1.820	4.750	14.264	10,1	37.214	30,3	2.609
Hogares CON Ingresos			141.665	99,2	122.873	100	867
Hogares SIN Ingresos			1.120	0,8			
TOTAL DE HOGARES			142.785	100,0			

**Hogares según escala de ingreso total familiar. (Cuadro 28) - Continuacion**  
**Segundo Trimestre 2004**

Número de decil	Escala de ingreso		Hogares por decil	Porcentaje de hogares	Ingreso total por decil (en miles)	Porcentaje del ingreso	Ingreso medio por decil
	Desde	Hasta					
1	25	218	14.012	10,0	1.928	1,5	138
2	220	340	14.017	10,0	3.889	3,1	277
3	340	430	14.109	10,1	5.517	4,4	391
4	430	525	13.986	10,0	6.715	5,4	480
5	530	637	13.892	9,9	8.118	6,5	584
6	650	800	14.300	10,2	10.251	8,2	717
7	800	1.000	14.022	10,0	12.649	10,2	902
8	1.000	1.300	13.971	10,0	15.911	12,8	1.139
9	1.300	1.820	13.873	9,9	21.282	17,1	1.534
10	1.890	5.500	14.108	10,1	38.194	30,7	2.707
Hogares CON Ingresos			140.290	99,3	124.454	100	887
Hogares SIN Ingresos			953	0,7			
TOTAL DE HOGARES			141.243	100,0			

**Tercer Trimestre 2004**

Número de decil	Escala de ingreso		Hogares por decil	Porcentaje de hogares	Ingreso total por decil (en miles)	Porcentaje del ingreso	Ingreso medio por decil
	Desde	Hasta					
1	50	240	13.965	10,0	2.266	1,6	162
2	240	380	13.928	9,9	4.463	3,1	320
3	380	480	14.311	10,2	6.069	4,2	424
4	480	600	13.845	9,9	7.497	5,2	542
5	600	700	13.960	10,0	9.097	6,3	652
6	700	900	14.026	10,0	11.324	7,9	807
7	900	1.200	14.185	10,1	14.607	10,2	1.030
8	1.200	1.500	13.942	9,9	18.708	13,0	1.342
9	1.533	2.180	14.158	10,1	25.715	17,9	1.816
10	2.200	7.950	13.851	9,9	43.720	30,5	3.156
Hogares CON Ingresos			140.171	99,5	143.466	100	1.025
Hogares SIN Ingresos			720	0,5			
TOTAL DE HOGARES			140.891	100,0			

**Cuarto Trimestre 2004**

Número de decil	Escala de ingreso		Hogares por decil	Porcentaje de hogares	Ingreso total por decil (en miles)	Porcentaje del ingreso	Ingreso medio por decil
	Desde	Hasta					
1	100	290	14.144	10,0	2.611	1,8	185
2	290	400	14.074	10,0	4.686	3,2	333
3	400	500	14.121	10,0	6.334	4,3	449
4	500	600	13.944	9,9	7.796	5,3	559
5	600	740	14.074	10,0	9.379	6,4	666
6	750	950	14.204	10,1	11.904	8,1	838
7	960	1.150	14.061	10,0	14.704	10,0	1.046
8	1.150	1.420	13.950	9,9	17.739	12,1	1.272
9	1.450	2.060	14.343	10,2	25.253	17,2	1.761
10	2.065	12.280	13.954	9,9	46.777	31,8	3.352
Hogares CON Ingresos			140.869	99,3	147.183	100	1.046
Hogares SIN Ingresos			1.025	0,7			
TOTAL DE HOGARES			141.894	100,0			

**Hogares según escala de ingreso total familiar. (Cuadro 28) - Continuacion**  
**Primer Trimestre 2005**

Número de decil	Escala de ingreso		Hogares por decil	Porcentaje de hogares	Ingreso total por decil (en miles)	Porcentaje del ingreso	Ingreso medio por decil
	Desde	Hasta					
1	100	300	14.438	10,0	2.970	1,7	206
2	300	410	14.384	10,0	4.995	2,9	347
3	415	550	14.296	9,9	7.016	4,1	491
4	550	700	14.361	10,0	8.881	5,2	618
5	700	840	14.355	10,0	10.872	6,4	757
6	845	1.050	14.453	10,0	13.642	8,0	944
7	1.050	1.380	14.337	10,0	17.288	10,2	1.206
8	1.390	1.800	14.341	10,0	22.054	13,0	1.538
9	1.800	2.434	14.590	10,1	30.447	17,9	2.087
10	2.450	10.000	14.314	9,9	51.731	30,4	3.614
Hogares CON Ingresos			143.869	98,1	169.896	100	1.181
Hogares SIN Ingresos			2.737	1,9			
TOTAL DE HOGARES			146.606	100,0			

**Segundo Trimestre 2005**

Número de decil	Escala de ingreso		Hogares por decil	Porcentaje de hogares	Ingreso total por decil (en miles)	Porcentaje del ingreso	Ingreso medio por decil
	Desde	Hasta					
1	30	300	14.236	10,0	2.687	1,6	189
2	300	440	14.240	10,0	5.162	3,1	362
3	450	560	14.322	10,0	7.132	4,3	498
4	570	710	14.430	10,1	9.145	5,5	634
5	720	900	14.183	9,9	11.514	6,9	812
6	900	1.100	14.272	10,0	13.662	8,2	957
7	1.100	1.390	14.299	10,0	17.632	10,6	1.233
8	1.400	1.700	14.559	10,2	22.022	13,2	1.513
9	1.700	2.200	14.165	9,9	27.092	16,2	1.913
10	2.200	7.950	14.318	10,0	51.064	30,6	3.566
Hogares CON Ingresos			143.024	99,8	167.112	100	1.168
Hogares SIN Ingresos			219	0,2			
TOTAL DE HOGARES			143.243	100,0			

**Tercer Trimestre 2005**

Número de decil	Escala de ingreso		Hogares por decil	Porcentaje de hogares	Ingreso total por decil (en miles)	Porcentaje del ingreso	Ingreso medio por decil
	Desde	Hasta					
1	30	300	14.018	9,9	2.874	1,5	205
2	300	486	14.322	10,2	5.780	2,9	404
3	488	630	13.992	9,9	7.771	4,0	555
4	640	800	13.935	9,9	9.832	5,0	706
5	800	1.000	14.383	10,2	12.927	6,6	899
6	1.000	1.255	14.080	10,0	15.697	8,0	1.115
7	1.275	1.600	14.053	10,0	20.124	10,3	1.432
8	1.600	2.061	14.139	10,0	26.127	13,3	1.848
9	2.095	2.760	14.057	10,0	34.170	17,4	2.431
10	2.800	9.000	14.081	10,0	60.983	31,1	4.331
Hogares CON Ingresos			141.060	98,8	196.285	100	1.393
Hogares SIN Ingresos			1.759	1,2			
TOTAL DE HOGARES			142.819	100,0			

**Hogares según escala de ingreso total familiar. (Cuadro 28) - Continuacion**  
**Cuarto Trimestre 2005**

Número de decil	Escala de ingreso		Hogares por decil	Porcentaje de hogares	Ingreso total por decil (en miles)	Porcentaje del ingreso	Ingreso medio por decil
	Desde	Hasta					
1	20	300	14.603	10,1	2.951	1,6	202
2	300	450	14.524	10,0	5.575	3,0	384
3	450	600	14.610	10,1	7.601	4,0	520
4	600	787	14.337	9,9	10.059	5,3	702
5	790	900	14.600	10,1	12.088	6,4	828
6	900	1.117	14.576	10,0	14.642	7,8	1.005
7	1.120	1.500	14.525	10,0	18.949	10,1	1.305
8	1.500	1.880	14.294	9,8	24.489	13,0	1.713
9	1.890	2.600	14.530	10,0	32.421	17,2	2.231
10	2.720	11.800	14.605	10,1	59.417	31,6	4.068
Hogares CON Ingresos			145.204	99,5	188.192	100	1.296
Hogares SIN Ingresos			730	0,5			
TOTAL DE HOGARES			145.934	100,0			

**Primer Trimestre 2006**

Número de decil	Escala de ingreso		Hogares por decil	Porcentaje de hogares	Ingreso total por decil (en miles)	Porcentaje del ingreso	Ingreso medio por decil
	Desde	Hasta					
1	80	350	14.872	10,0	3.702	1,7	249
2	350	525	14.713	9,9	6.495	3,0	441
3	530	650	14.869	10,0	8.774	4,1	590
4	650	800	14.753	10,0	10.916	5,1	740
5	800	1.000	14.749	10,0	13.262	6,2	899
6	1.017	1.305	14.942	10,1	17.437	8,1	1.167
7	1.320	1.800	14.680	9,9	22.538	10,5	1.535
8	1.800	2.150	14.744	10,0	28.636	13,3	1.942
9	2.160	3.000	15.087	10,2	38.173	17,7	2.530
10	3.000	10.000	14.623	9,9	65.615	30,4	4.487
Hogares CON Ingresos			148.032	99,1	215.548	100	1.458
Hogares SIN Ingresos			1.353	0,9			
TOTAL DE HOGARES			149.385	100,0			

**Segundo Trimestre 2006**

Número de decil	Escala de ingreso		Hogares por decil	Porcentaje de hogares	Ingreso total por decil (en miles)	Porcentaje del ingreso	Ingreso medio por decil
	Desde	Hasta					
1	85	340	14.644	10,0	3.191	1,6	218
2	345	500	14.644	10,0	6.084	3,0	415
3	500	600	14.323	9,8	7.948	3,9	555
4	600	835	14.605	10,0	10.518	5,2	720
5	840	1.000	14.595	10,0	13.703	6,8	939
6	1.000	1.250	14.549	10,0	16.593	8,2	1.141
7	1.280	1.700	14.551	10,0	21.517	10,7	1.479
8	1.700	2.130	14.900	10,2	28.304	14,0	1.900
9	2.150	2.930	14.563	10,0	36.894	18,3	2.533
10	3.000	8.000	14.445	9,9	57.148	28,3	3.956
Hogares CON Ingresos			145.819	99,0	201.900	100	1.386
Hogares SIN Ingresos			1.405	1,0			
TOTAL DE HOGARES			147.224	100,0			

**Hogares según escala de ingreso total familiar. (Cuadro 28) - Continuacion**  
**Tercer Trimestre 2006**

Número de decil	Escala de ingreso		Hogares por decil	Porcentaje de hogares	Ingreso total por decil (en miles)	Porcentaje del ingreso	Ingreso medio por decil
	Desde	Hasta					
1	60	400	14.267	10,0	3.855	1,6	270
2	400	585	14.301	10,0	7.111	3,0	497
3	585	800	14.420	10,1	9.688	4,0	672
4	800	1.000	14.282	10,0	12.854	5,4	900
5	1.000	1.300	14.206	9,9	16.113	6,7	1.134
6	1.300	1.650	14.345	10,0	20.970	8,7	1.462
7	1.650	2.000	14.384	10,1	26.353	11,0	1.832
8	2.000	2.700	14.327	10,0	33.040	13,8	2.306
9	2.700	3.400	14.194	9,9	42.458	17,7	2.991
10	3.500	8.400	14.384	10,1	67.537	28,1	4.695
Hogares CON Ingresos			143.110	99,6	239.979	100	1.676
Hogares SIN Ingresos			624	0,4			
TOTAL DE HOGARES			143.734	100,0			

**Cuarto Trimestre 2006**

Número de decil	Escala de ingreso		Hogares por decil	Porcentaje de hogares	Ingreso total por decil (en miles)	Porcentaje del ingreso	Ingreso medio por decil
	Desde	Hasta					
1	80	430	14.356	9,9	3.676	1,6	256
2	435	600	14.458	10,0	7.301	3,2	505
3	600	800	14.426	10,0	10.073	4,4	698
4	800	1.000	14.617	10,1	13.209	5,7	904
5	1.000	1.250	14.479	10,0	16.502	7,1	1.140
6	1.270	1.600	14.582	10,1	20.757	9,0	1.423
7	1.600	2.000	14.513	10,0	26.303	11,4	1.812
8	2.000	2.500	14.347	9,9	32.126	13,9	2.239
9	2.500	3.300	14.570	10,1	41.271	17,9	2.833
10	3.300	6.000	14.415	10,0	59.770	25,9	4.146
Hogares CON Ingresos			144.763	99,4	230.988	100	1.596
Hogares SIN Ingresos			898	0,6			
TOTAL DE HOGARES			145.661	100,0			

**Primer Trimestre 2007**

Número de decil	Escala de ingreso		Hogares por decil	Porcentaje de hogares	Ingreso total por decil (en miles)	Porcentaje del ingreso	Ingreso medio por decil
	Desde	Hasta					
1	20	450	14.624	10,0	4.209	1,6	288
2	450	600	14.817	10,1	7.962	3,0	537
3	600	810	14.707	10,0	10.438	3,9	710
4	810	1.065	14.562	9,9	13.724	5,1	942
5	1.066	1.410	14.544	9,9	17.931	6,7	1.233
6	1.420	1.800	14.677	10,0	23.531	8,8	1.603
7	1.800	2.300	14.851	10,1	30.260	11,3	2.038
8	2.300	2.950	14.635	10,0	38.159	14,2	2.607
9	2.950	3.800	14.532	9,9	47.463	17,7	3.266
10	3.870	9.550	14.668	10,0	75.015	27,9	5.114
Hogares CON Ingresos			146.617	99,7	268.692	100	1.834
Hogares SIN Ingresos			510	0,3			
TOTAL DE HOGARES			147.127	100,0			



**Hogares según escala de ingreso total familiar. (Cuadro 28) - Continuacion**  
**Segundo Trimestre 2007**

Número de decil	Escala de ingreso		Hogares por decil	Porcentaje de hogares	Ingreso total por decil (en miles)	Porcentaje del ingreso	Ingreso medio por decil
	Desde	Hasta					
1	100	480	14.647	10,0	4.724	1,9	323
2	485	650	14.591	10,0	7.995	3,1	548
3	650	900	14.691	10,0	11.514	4,5	784
4	900	1.010	14.555	10,0	14.122	5,5	970
5	1.014	1.300	14.754	10,1	17.041	6,7	1.155
6	1.300	1.600	14.441	9,9	20.953	8,2	1.451
7	1.600	2.000	14.809	10,1	27.013	10,6	1.824
8	2.000	2.500	14.612	10,0	32.332	12,7	2.213
9	2.500	3.540	14.452	9,9	41.809	16,4	2.893
10	3.600	11.300	14.691	10,0	76.989	30,3	5.241
Hogares CON Ingresos			146.243	99,2	254.492	100	1.740
Hogares SIN Ingresos			1.184	0,8			
TOTAL DE HOGARES			147.427	100,0			

**Tercer Trimestre 2007**

Número de decil	Escala de ingreso		Hogares por decil	Porcentaje de hogares	Ingreso total por decil (en miles)	Porcentaje del ingreso	Ingreso medio por decil
	Desde	Hasta					
1	80	500	14.673	10,0	4.785	1,7	326
2	500	700	14.471	9,9	8.755	3,2	605
3	700	900	14.757	10,1	11.931	4,3	808
4	900	1.110	14.761	10,1	14.804	5,4	1.003
5	1.125	1.460	14.532	9,9	18.595	6,8	1.280
6	1.490	1.900	14.706	10,0	23.977	8,7	1.630
7	1.970	2.200	14.565	9,9	29.864	10,8	2.050
8	2.220	2.800	14.545	9,9	36.317	13,2	2.497
9	2.850	3.700	14.679	10,0	47.705	17,3	3.250
10	3.730	10.600	14.710	10,0	78.667	28,6	5.348
Hogares CON Ingresos			146.399	99,4	275.400	100	1.880
Hogares SIN Ingresos			901	0,6			
TOTAL DE HOGARES			147.300	100,0			

**Cuarto Trimestre 2007**

Número de decil	Escala de ingreso		Hogares por decil	Porcentaje de hogares	Ingreso total por decil (en miles)	Porcentaje del ingreso	Ingreso medio por decil
	Desde	Hasta					
1	11	515	15.194	10,1	5.114	1,7	337
2	534	750	14.865	9,9	9.322	3,1	627
3	750	1.000	15.257	10,1	13.252	4,4	869
4	1.000	1.200	14.898	9,9	16.387	5,4	1.100
5	1.200	1.500	15.036	10,0	20.884	6,9	1.389
6	1.500	1.950	15.170	10,1	25.935	8,6	1.710
7	2.000	2.300	14.980	9,9	31.298	10,4	2.089
8	2.300	3.000	14.996	10,0	39.878	13,3	2.659
9	3.000	3.720	15.269	10,1	51.554	17,1	3.376
10	3.750	19.000	15.005	10,0	87.205	29,0	5.812
Hogares CON Ingresos			150.670	99,3	300.829	100	1.997
Hogares SIN Ingresos			1.096	0,7			
TOTAL DE HOGARES			151.766	100,0			

**Hogares según escala de ingreso total familiar. (Cuadro 28) - Continuacion**  
**Primer Trimestre 2008**

Número de decil	Escala de ingreso		Hogares por decil	Porcentaje de hogares	Ingreso total por decil (en miles)	Porcentaje del ingreso	Ingreso medio por decil
	Desde	Hasta					
1	90	570	14.718	9,9	5.610	1,6	381
2	600	880	14.845	10,0	10.704	3,1	721
3	880	1.190	15.047	10,1	14.914	4,3	991
4	1.200	1.450	14.847	10,0	19.196	5,5	1.293
5	1.460	1.800	14.694	9,9	23.396	6,7	1.592
6	1.800	2.200	14.867	10,0	29.784	8,5	2.003
7	2.200	2.600	14.784	10,0	35.439	10,1	2.397
8	2.600	3.500	14.823	10,0	44.564	12,7	3.006
9	3.500	4.800	14.927	10,1	59.416	17,0	3.980
10	4.800	18.000	14.787	10,0	107.218	30,6	7.251
Hogares CON Ingresos			148.339	99,1	350.241	100	2.362
Hogares SIN Ingresos			1.312	0,9			
TOTAL DE HOGARES			149.651	100,0			

**Segundo Trimestre 2008**

Número de decil	Escala de ingreso		Hogares por decil	Porcentaje de hogares	Ingreso total por decil (en miles)	Porcentaje del ingreso	Ingreso medio por decil
	Desde	Hasta					
1	80	500	15.106	10,0	4.985	1,5	330
2	520	750	15.127	10,0	9.762	3,0	645
3	750	1.000	15.203	10,0	13.659	4,2	898
4	1.000	1.300	15.258	10,1	17.578	5,3	1.152
5	1.300	1.600	15.225	10,0	21.897	6,7	1.438
6	1.600	2.000	15.053	9,9	27.689	8,4	1.839
7	2.000	2.500	15.219	10,0	34.475	10,5	2.265
8	2.600	3.160	15.174	10,0	43.643	13,3	2.876
9	3.200	4.500	15.089	10,0	56.299	17,1	3.731
10	4.500	13.700	15.133	10,0	98.859	30,1	6.533
Hogares CON Ingresos			151.587	98,7	328.846	100	2.171
Hogares SIN Ingresos			2.046	1,3			
TOTAL DE HOGARES			153.633	100,0			

**Tercer Trimestre 2008**

Número de decil	Escala de ingreso		Hogares por decil	Porcentaje de hogares	Ingreso total por decil (en miles)	Porcentaje del ingreso	Ingreso medio por decil
	Desde	Hasta					
1	80	600	15.421	10,0	6.111	1,6	396
2	600	800	15.452	10,0	11.190	3,0	724
3	820	1.080	15.377	10,0	14.770	3,9	960
4	1.090	1.400	15.357	9,9	19.000	5,1	1.237
5	1.400	1.900	15.476	10,0	25.462	6,8	1.645
6	1.900	2.250	15.498	10,0	32.095	8,6	2.071
7	2.250	2.815	15.475	10,0	39.124	10,4	2.528
8	2.840	3.500	15.528	10,1	48.684	13,0	3.135
9	3.500	5.000	15.452	10,0	65.358	17,4	4.230
10	5.000	14.850	15.319	9,9	113.414	30,2	7.404
Hogares CON Ingresos			154.355	99,8	375.208	100	2.433
Hogares SIN Ingresos			237	0,2			
TOTAL DE HOGARES			154.592	100,0			

**Hogares según escala de ingreso total familiar. (Cuadro 28) - Continuacion**  
**Cuarto Trimestre 2008**

Número de decil	Escala de ingreso		Hogares por decil	Porcentaje de hogares	Ingreso total por decil (en miles)	Porcentaje del ingreso	Ingreso medio por decil
	Desde	Hasta					
1	60	650	15.178	10,0	6.821	1,7	449
2	667	1.000	15.226	10,0	13.059	3,3	858
3	1.000	1.300	15.072	9,9	17.694	4,5	1.174
4	1.300	1.610	15.214	10,0	22.623	5,8	1.487
5	1.630	2.000	15.297	10,1	28.593	7,3	1.869
6	2.000	2.500	15.114	10,0	33.824	8,6	2.238
7	2.500	3.000	15.193	10,0	41.039	10,5	2.701
8	3.000	3.500	15.188	10,0	49.043	12,5	3.229
9	3.500	5.000	15.305	10,1	64.452	16,5	4.211
10	5.000	22.000	15.105	9,9	114.409	29,2	7.574
Hogares CON Ingresos			151.892	99,4	391.557	100	2.579
Hogares SIN Ingresos			892	0,6			
TOTAL DE HOGARES			152.784	100,0			

**Primer Trimestre 2009**

Número de decil	Escala de ingreso		Hogares por decil	Porcentaje de hogares	Ingreso total por decil (en miles)	Porcentaje del ingreso	Ingreso medio por decil
	Desde	Hasta					
1	120	720	15.228	10,0	7.231	1,6	475
2	730	1.100	15.161	9,9	14.420	3,3	951
3	1.100	1.440	15.385	10,1	19.475	4,4	1.266
4	1.450	1.800	15.144	9,9	24.354	5,5	1.608
5	1.800	2.180	15.310	10,0	30.059	6,8	1.963
6	2.190	2.670	15.303	10,0	36.494	8,2	2.385
7	2.680	3.500	15.419	10,1	46.760	10,6	3.033
8	3.500	4.500	15.041	9,9	59.856	13,5	3.979
9	4.500	6.100	15.400	10,1	80.698	18,2	5.240
10	6.100	14.350	15.177	9,9	123.226	27,8	8.119
Hogares CON Ingresos			152.568	99,1	442.573	100	2.902
Hogares SIN Ingresos			1.434	0,9			
TOTAL DE HOGARES			154.002	100,0			

**Segundo Trimestre 2009**

Número de decil	Escala de ingreso		Hogares por decil	Porcentaje de hogares	Ingreso total por decil (en miles)	Porcentaje del ingreso	Ingreso medio por decil
	Desde	Hasta					
1	100	700	15.132	10,0	6.645	1,6	439
2	700	1.000	15.211	10,0	12.794	3,1	841
3	1.000	1.400	15.212	10,0	17.646	4,2	1.160
4	1.400	1.800	15.166	10,0	23.580	5,7	1.555
5	1.800	2.000	15.266	10,1	29.272	7,0	1.917
6	2.000	2.450	14.925	9,8	32.877	7,9	2.203
7	2.480	3.400	15.354	10,1	43.523	10,5	2.835
8	3.400	4.000	15.109	10,0	56.763	13,6	3.757
9	4.100	5.540	15.145	10,0	72.004	17,3	4.754
10	5.700	22.070	15.118	10,0	121.346	29,1	8.027
Hogares CON Ingresos			151.638	99,3	416.450	100	2.749
Hogares SIN Ingresos			1.019	0,7			
TOTAL DE HOGARES			152.657	100,0			

**Hogares según escala de ingreso total familiar. (Cuadro 28) - Continuacion**  
**Tercer Trimestre 2009**

Número de decil	Escala de ingreso		Hogares por decil	Porcentaje de hogares	Ingreso total por decil (en miles)	Porcentaje del ingreso	Ingreso medio por decil
	Desde	Hasta					
1	80	790	15.173	9,9	7.780	1,6	513
2	800	1.030	15.408	10,1	14.200	3,0	922
3	1.050	1.400	15.425	10,1	18.618	3,9	1.207
4	1.410	1.754	15.223	10,0	23.902	5,0	1.570
5	1.785	2.100	15.140	9,9	29.328	6,1	1.937
6	2.150	2.800	15.322	10,0	37.275	7,8	2.433
7	2.800	3.450	15.330	10,0	47.005	9,8	3.066
8	3.500	4.500	15.345	10,0	60.054	12,6	3.914
9	4.500	6.300	15.125	9,9	79.052	16,5	5.227
10	6.300	79.000	15.465	10,1	160.910	33,7	10.405
Hogares CON Ingresos			152.956	99,6	478.124	100	3.119
Hogares SIN Ingresos			680	0,4			
TOTAL DE HOGARES			153.636	100,0			

**Cuarto Trimestre 2009**

Número de decil	Escala de ingreso		Hogares por decil	Porcentaje de hogares	Ingreso total por decil (en miles)	Porcentaje del ingreso	Ingreso medio por decil
	Desde	Hasta					
1	100	800	15.481	9,9	8.538	1,9	552
2	800	1.200	15.597	10,0	15.166	3,4	972
3	1.200	1.500	15.581	10,0	20.058	4,5	1.287
4	1.500	1.800	15.642	10,0	25.634	5,7	1.639
5	1.800	2.150	15.629	10,0	30.363	6,8	1.943
6	2.200	2.750	15.591	10,0	38.393	8,5	2.463
7	2.800	3.400	15.812	10,1	47.749	10,6	3.020
8	3.420	4.320	15.575	10,0	60.161	13,4	3.863
9	4.400	5.800	15.454	9,9	78.331	17,4	5.069
10	5.900	14.000	15.675	10,0	125.289	27,9	7.993
Hogares CON Ingresos			156.037	99,7	449.682	100	2.880
Hogares SIN Ingresos			500	0,3			
TOTAL DE HOGARES			156.537	100,0			

**Primer Trimestre 2010**

Número de decil	Escala de ingreso		Hogares por decil	Porcentaje de hogares	Ingreso total por decil (en miles)	Porcentaje del ingreso	Ingreso medio por decil
	Desde	Hasta					
1	100	900	15.472	9,9	10.025	1,9	648
2	900	1.400	15.865	10,1	18.437	3,5	1.162
3	1.400	1.800	15.635	10,0	24.924	4,8	1.594
4	1.800	2.000	15.546	9,9	29.472	5,6	1.896
5	2.060	2.530	15.703	10,0	36.060	6,9	2.296
6	2.550	3.180	15.854	10,1	45.520	8,7	2.871
7	3.190	4.000	15.781	10,1	56.190	10,7	3.561
8	4.000	5.000	15.628	10,0	68.984	13,2	4.414
9	5.000	6.400	15.435	9,9	86.814	16,6	5.625
10	6.750	20.000	15.660	10,0	147.698	28,2	9.432
Hogares CON Ingresos			156.579	98,9	524.124	100	3.350
Hogares SIN Ingresos			1.672	1,1			
TOTAL DE HOGARES			158.251	100,0			

**Hogares según escala de ingreso total familiar. (Cuadro 28) - Continuacion**  
**Segundo Trimestre 2010**

Número de decil	Escala de ingreso		Hogares por decil	Porcentaje de hogares	Ingreso total por decil (en miles)	Porcentaje del ingreso	Ingreso medio por decil
	Desde	Hasta					
1	100	800	15.673	10,0	8.444	1,7	539
2	800	1.200	15.632	9,9	16.096	3,2	1.030
3	1.200	1.690	16.062	10,2	23.231	4,6	1.446
4	1.700	2.000	15.427	9,8	28.961	5,8	1.877
5	2.000	2.400	16.117	10,2	34.643	6,9	2.149
6	2.400	3.000	15.528	9,9	41.508	8,3	2.673
7	3.000	3.880	15.819	10,1	53.266	10,6	3.367
8	3.900	4.800	15.760	10,0	67.311	13,5	4.271
9	4.900	6.000	15.683	10,0	84.043	16,8	5.359
10	6.000	19.000	15.697	10,0	142.952	28,6	9.107
Hogares CON Ingresos			157.398	99,7	500.455	100	3.182
Hogares SIN Ingresos			504	0,3			
TOTAL DE HOGARES			157.902	100,0			

**Tercer Trimestre 2010**

Número de decil	Escala de ingreso		Hogares por decil	Porcentaje de hogares	Ingreso total por decil (en miles)	Porcentaje del ingreso	Ingreso medio por decil
	Desde	Hasta					
1	100	1.000	15.438	10,0	10.425	1,8	675
2	1.000	1.500	15.671	10,1	19.890	3,5	1.269
3	1.500	2.000	15.282	9,9	26.246	4,6	1.717
4	2.000	2.300	15.487	10,0	32.658	5,7	2.109
5	2.300	2.790	15.578	10,1	38.896	6,8	2.497
6	2.800	3.350	15.358	9,9	46.705	8,1	3.041
7	3.374	4.100	15.722	10,2	59.563	10,4	3.789
8	4.100	5.420	15.477	10,0	72.212	12,6	4.666
9	5.480	7.750	15.234	9,8	98.470	17,2	6.464
10	7.850	26.000	15.605	10,1	168.848	29,4	10.820
Hogares CON Ingresos			154.852	99,5	573.913	100	3.705
Hogares SIN Ingresos			821	0,5			
TOTAL DE HOGARES			155.673	100,0			

**Cuarto Trimestre 2010**

Número de decil	Escala de ingreso		Hogares por decil	Porcentaje de hogares	Ingreso total por decil (en miles)	Porcentaje del ingreso	Ingreso medio por decil
	Desde	Hasta					
1	200	1.000	15.963	10,1	11.818	2,2	740
2	1.000	1.400	15.630	9,9	18.345	3,4	1.174
3	1.400	1.800	16.023	10,1	25.229	4,6	1.575
4	1.800	2.100	15.649	9,9	31.140	5,7	1.990
5	2.120	2.644	15.777	10,0	37.776	6,9	2.394
6	2.660	3.200	16.065	10,1	46.875	8,6	2.918
7	3.200	4.000	15.934	10,1	57.130	10,4	3.585
8	4.000	4.900	15.461	9,8	67.713	12,4	4.380
9	4.900	6.800	15.795	10,0	88.921	16,3	5.630
10	7.000	30.000	16.037	10,1	162.084	29,6	10.107
Hogares CON Ingresos			158.334	99,3	547.031	100	3.449
Hogares SIN Ingresos			1.139	0,7			
TOTAL DE HOGARES			159.473	100,0			

**Hogares según escala de ingreso total familiar. (Cuadro 28) - Continuacion**  
**Primer Trimestre 2011**

Número de decil	Escala de ingreso		Hogares por decil	Porcentaje de hogares	Ingreso total por decil (en miles)	Porcentaje del ingreso	Ingreso medio por decil
	Desde	Hasta					
1	350	1.200	16.670	10,0	15.169	2,0	910
2	1.200	1.875	16.662	10,0	25.403	3,4	1.525
3	1.900	2.240	16.615	10,0	33.855	4,6	2.038
4	2.260	2.800	16.572	10,0	41.616	5,6	2.511
5	2.800	3.600	16.751	10,1	53.162	7,2	3.174
6	3.600	4.250	16.420	9,9	63.801	8,6	3.886
7	4.300	5.000	16.691	10,0	77.596	10,5	4.649
8	5.000	6.450	16.798	10,1	94.678	12,8	5.636
9	6.450	9.000	16.280	9,8	125.877	17,0	7.732
10	9.000	46.222	16.806	10,1	210.062	28,3	12.499
Hogares CON Ingresos			166.265	99,7	741.219	100	4.456
Hogares SIN Ingresos			496	0,3			
TOTAL DE HOGARES			166.761	100,0			

**Segundo Trimestre 2011**

Número de decil	Escala de ingreso		Hogares por decil	Porcentaje de hogares	Ingreso total por decil (en miles)	Porcentaje del ingreso	Ingreso medio por decil
	Desde	Hasta					
1	200	1.200	16.218	10,0	14.207	2,0	876
2	1.200	1.848	16.257	10,0	24.417	3,4	1.502
3	1.870	2.488	16.469	10,1	35.758	5,0	2.171
4	2.500	3.000	16.108	9,9	44.224	6,2	2.745
5	3.000	3.600	16.378	10,1	53.547	7,5	3.269
6	3.600	4.200	16.129	9,9	63.898	8,9	3.962
7	4.200	5.000	16.132	9,9	74.868	10,5	4.641
8	5.000	6.300	16.187	10,0	90.296	12,6	5.578
9	6.300	8.500	16.514	10,2	119.913	16,8	7.261
10	8.500	21.000	16.165	9,9	194.450	27,2	12.029
Hogares CON Ingresos			162.557	99,5	715.578	100	4.403
Hogares SIN Ingresos			841	0,5			
TOTAL DE HOGARES			163.398	100,0			

**Hogares según escala de ingreso per cápita familiar.(Cuadro 29)****Tercer Trimestre 2003**

Número de decil	Escala de ingreso		Hogares	Porcentaje de hogares	Población	Porcentaje de personas	Ingreso Total por decil (miles)	Porcentaje del ingreso	Ingreso medio por decil
	Desde	Hasta							
1	23	79	13.186	9,9	74.115	15,8	3.802	2,4	52
2	80	133	13.291	10,0	58.452	12,5	6.048	3,8	104
3	133	184	13.370	10,1	55.284	11,8	8.860	5,6	160
4	184	243	13.287	10,0	42.690	9,1	9.000	5,7	211
5	247	300	13.285	10,0	51.428	11,0	13.995	8,8	271
6	300	380	13.220	10,0	42.148	9,0	14.434	9,1	342
7	381	460	13.170	9,9	37.930	8,1	16.003	10,1	422
8	463	608	13.399	10,1	40.007	8,5	22.002	13,9	545
9	610	895	13.086	9,9	42.012	9,0	30.166	19,0	726
10	900	2.885	13.337	10,1	24.553	5,2	34.383	21,7	1.424
Hogares CON Ingresos			132.631	99,3	468.619	99,5	158.693	100	426
Hogares SIN Ingresos			917	0,7	2.410	0,5			
TOTAL			133.548	100	471.029	100,0			

**Cuarto Trimestre 2003**

Número de decil	Escala de ingreso		Hogares	Porcentaje de hogares	Población	Porcentaje de personas	Ingreso Total por decil (miles)	Porcentaje del ingreso	Ingreso medio por decil
	Desde	Hasta							
1	17	79	13.709	10,0	72.012	15,4	3.405	2,2	50
2	80	140	13.639	10,0	62.394	13,4	7.046	4,6	115
3	140	188	13.682	10,0	56.087	12,0	9.149	6,0	163
4	188	238	13.516	9,9	47.254	10,1	9.942	6,5	210
5	240	300	13.885	10,2	43.118	9,2	11.350	7,4	265
6	300	370	13.565	9,9	46.311	9,9	15.514	10,1	334
7	370	475	13.533	9,9	39.607	8,5	16.408	10,7	416
8	477	600	13.824	10,1	35.636	7,6	18.545	12,1	523
9	600	825	13.566	9,9	36.192	7,8	25.636	16,7	708
10	833	2.990	13.650	10,0	27.668	5,9	36.127	23,6	1.380
Hogares CON Ingresos			136.569	99,1	466.279	98,7	153.122	100	416
Hogares SIN Ingresos			1.296	0,9	5.985	1,3			
TOTAL			137.865	100	472.264	100,0			

**Primer Trimestre 2004**

Número de decil	Escala de ingreso		Hogares	Porcentaje de hogares	Población	Porcentaje de personas	Ingreso Total por decil (miles)	Porcentaje del ingreso	Ingreso medio por decil
	Desde	Hasta							
1	5	67	14.221	10,0	75.810	16,1	3.521	2,9	47
2	67	108	14.144	10,0	58.185	12,4	4.928	4,0	85
3	109	150	14.192	10,0	59.005	12,6	7.638	6,2	129
4	150	200	14.221	10,0	52.854	11,2	9.392	7,6	178
5	200	250	13.950	9,8	38.418	8,2	8.731	7,1	226
6	250	305	14.281	10,1	46.169	9,8	12.773	10,4	278
7	308	375	14.084	9,9	39.329	8,4	13.686	11,1	348
8	375	490	14.303	10,1	35.633	7,6	15.236	12,4	429
9	490	665	14.115	10,0	35.742	7,6	19.630	16,0	545
10	667	2.000	14.154	10,0	28.991	6,2	27.337	22,2	986
Hogares CON Ingresos			141.665	99,2	470.136	99,3	122.872	100	325
Hogares SIN Ingresos			1.120	0,8	3.331	0,7			
TOTAL			142.785	100	473.467	100,0			



**Hogares según escala de ingreso per cápita familiar.(Cuadro 29) - Continuación  
Segundo Trimestre 2004**

Número de decil	Escala de ingreso		Hogares	Porcentaje de hogares	Población	Porcentaje de personas	Ingreso Total por decil (miles)	Porcentaje del ingreso	Ingreso medio por decil
	Desde	Hasta							
1	13	65	13.931	9,9	70.154	14,9	2.702	2,2	38
2	66	108	14.155	10,1	66.544	14,1	5.719	4,6	87
3	109	148	14.054	10,0	54.375	11,5	6.955	5,6	127
4	149	191	14.094	10,0	50.799	10,8	8.386	6,7	165
5	193	240	13.946	9,9	43.324	9,2	9.338	7,5	216
6	240	305	14.083	10,0	48.421	10,3	13.072	10,5	270
7	306	387	13.943	9,9	48.111	10,2	16.793	13,5	348
8	390	490	13.859	9,9	31.044	6,6	13.453	10,8	433
9	500	667	14.199	10,1	31.159	6,6	17.636	14,2	565
10	670	5.500	14.026	10,0	28.214	6,0	30.398	24,4	1.251
Hogares CON Ingresos			140.290	99,3	472.145	99,5	124.452	100	350
Hogares SIN Ingresos			953	0,7	2.515	0,5			
TOTAL			141.243	100	474.660	100,0			

**Tercer Trimestre 2004**

Número de decil	Escala de ingreso		Hogares	Porcentaje de hogares	Población	Porcentaje de personas	Ingreso Total por decil (miles)	Porcentaje del ingreso	Ingreso medio por decil
	Desde	Hasta							
1	13	75	13.957	10,0	78.251	16,5	3.568	2,5	46
2	75	117	14.028	10,0	62.266	13,1	6.062	4,2	98
3	118	160	14.142	10,1	49.699	10,5	6.788	4,7	137
4	160	218	13.797	9,8	44.131	9,3	8.231	5,7	187
5	220	283	14.206	10,1	51.314	10,8	12.725	8,9	247
6	283	360	14.053	10,0	43.207	9,1	13.886	9,7	322
7	363	443	13.840	9,9	39.620	8,3	15.954	11,1	401
8	450	563	14.230	10,2	38.633	8,1	19.228	13,4	503
9	573	700	13.735	9,8	35.974	7,6	22.864	15,9	632
10	700	4.240	14.183	10,1	32.021	6,7	34.161	23,8	1.164
Hogares CON Ingresos			140.171	99,5	475.116	99,8	143.467	100	374
Hogares SIN Ingresos			720	0,5	720	0,2			
TOTAL			140.891	100	475.836	100,0			

**Cuarto Trimestre 2004**

Número de decil	Escala de ingreso		Hogares	Porcentaje de hogares	Población	Porcentaje de personas	Ingreso Total por decil (miles)	Porcentaje del ingreso	Ingreso medio por decil
	Desde	Hasta							
1	25	78	13.923	9,9	70.676	14,9	3.834	2,6	55
2	78	125	14.295	10,1	69.016	14,6	6.895	4,7	101
3	130	164	14.026	10,0	52.936	11,2	7.807	5,3	147
4	165	219	14.154	10,0	53.716	11,3	10.330	7,0	192
5	220	297	14.010	9,9	43.861	9,3	11.239	7,6	256
6	298	367	14.262	10,1	44.857	9,5	14.378	9,8	320
7	368	450	13.886	9,9	39.090	8,2	15.799	10,7	407
8	450	550	14.176	10,1	29.992	6,3	14.838	10,1	494
9	550	700	14.000	9,9	33.193	7,0	20.124	13,7	614
10	708	3.070	14.137	10,0	36.587	7,7	41.936	28,5	1.170
Hogares CON Ingresos			140.869	99,3	473.924	99,4	147.180	100	376
Hogares SIN Ingresos			1.025	0,7	2.980	0,6			
TOTAL			141.894	100	476.904	100,0			





**Hogares según escala de ingreso per cápita familiar.(Cuadro 29) - Continuación**  
**Primer Trimestre 2005**

Número de decil	Escala de ingreso		Hogares	Porcentaje de hogares	Población	Porcentaje de personas	Ingreso Total por decil (miles)	Porcentaje del ingreso	Ingreso medio por decil
	Desde	Hasta							
1	14	100	14.506	10,1	73.059	15,5	4.276	2,5	61
2	100	150	14.364	10,0	69.846	14,8	8.576	5,0	122
3	150	181	13.950	9,7	54.067	11,5	8.987	5,3	164
4	183	260	14.568	10,1	50.492	10,7	10.838	6,4	214
5	260	320	14.644	10,2	43.466	9,2	12.686	7,5	294
6	320	400	14.429	10,0	41.742	8,8	14.941	8,8	361
7	400	500	14.389	10,0	40.180	8,5	18.282	10,8	456
8	500	633	14.140	9,8	32.345	6,9	18.254	10,7	559
9	638	1.000	14.399	10,0	36.875	7,8	29.473	17,3	794
10	1.000	4.250	14.480	10,1	29.737	6,3	43.584	25,7	1.479
Hogares CON Ingresos			143.869	98,1	471.809	98,7	169.897	100	450
Hogares SIN Ingresos			2.737	1,9	6.231	1,3			
TOTAL			146.606	100	478.040	100,0			

**Segundo Trimestre 2005**

Número de decil	Escala de ingreso		Hogares	Porcentaje de hogares	Población	Porcentaje de personas	Ingreso Total por decil (miles)	Porcentaje del ingreso	Ingreso medio por decil
	Desde	Hasta							
1	8	83	14.341	10,0	86.003	17,9	4.380	2,6	52
2	87	150	14.301	10,0	67.925	14,2	8.198	4,9	122
3	150	220	14.300	10,0	45.324	9,5	8.319	5,0	182
4	220	270	14.159	9,9	56.770	11,8	13.684	8,2	242
5	272	310	14.535	10,2	42.845	8,9	12.470	7,5	294
6	315	400	14.149	9,9	43.841	9,1	15.485	9,3	356
7	400	500	14.274	10,0	36.696	7,7	15.973	9,6	437
8	500	650	14.292	10,0	39.796	8,3	22.682	13,6	567
9	650	900	14.460	10,1	30.836	6,4	23.011	13,8	758
10	900	3.975	14.213	9,9	29.238	6,1	42.911	25,7	1.502
Hogares CON Ingresos			143.024	99,8	479.274	100,0	167.113	100	451
Hogares SIN Ingresos			219	0,2	219	0,0			
TOTAL			143.243	100	479.493	100,0			

**Tercer Trimestre 2005**

Número de decil	Escala de ingreso		Hogares	Porcentaje de hogares	Población	Porcentaje de personas	Ingreso Total por decil (miles)	Porcentaje del ingreso	Ingreso medio por decil
	Desde	Hasta							
1	8	86	14.042	10,0	80.662	16,9	4.342	2,2	54
2	88	150	14.313	10,1	63.616	13,3	7.532	3,8	121
3	150	220	14.073	10,0	51.096	10,7	9.354	4,8	184
4	220	325	14.108	10,0	50.858	10,6	13.840	7,1	275
5	325	400	13.991	9,9	45.193	9,5	16.508	8,4	367
6	400	475	14.017	9,9	45.200	9,5	19.992	10,2	440
7	478	600	14.067	10,0	37.040	7,8	19.839	10,1	532
8	600	715	14.083	10,0	37.234	7,8	24.253	12,4	655
9	725	1.000	14.436	10,2	35.956	7,5	30.634	15,6	857
10	1.050	4.500	13.930	9,9	30.807	6,4	49.990	25,5	1.693
Hogares CON Ingresos			141.060	98,8	477.662	99,3	196.284	100	518
Hogares SIN Ingresos			1.759	1,2	3.259	0,7			
TOTAL			142.819	100	480.921	100,0			

**Hogares según escala de ingreso per cápita familiar.(Cuadro 29) - Continuación**  
**Cuarto Trimestre 2005**

Número de decil	Escala de ingreso		Hogares	Porcentaje de hogares	Población	Porcentaje de personas	Ingreso Total por decil (miles)	Porcentaje del ingreso	Ingreso medio por decil
	Desde	Hasta							
1	10	100	14.552	10,0	67.640	14,1	4.170	2,2	64
2	106	160	14.335	9,9	69.798	14,5	9.072	4,8	132
3	160	215	14.498	10,0	56.842	11,8	10.734	5,7	189
4	216	280	14.707	10,1	53.264	11,1	13.145	7,0	247
5	283	367	14.370	9,9	40.399	8,4	12.824	6,8	318
6	370	425	14.778	10,2	42.494	8,8	16.722	8,9	394
7	425	500	14.432	9,9	37.152	7,7	17.183	9,1	466
8	500	667	14.496	10,0	43.912	9,1	26.376	14,0	596
9	675	950	14.545	10,0	36.012	7,5	29.006	15,4	804
10	950	3.933	14.491	10,0	32.868	6,8	48.962	26,0	1.457
Hogares CON Ingresos			145.204	99,5	480.381	99,6	188.194	100	467
Hogares SIN Ingresos			730	0,5	1.782	0,4			
TOTAL			145.934	100	482.163	100,0			

**Primer Trimestre 2006**

Número de decil	Escala de ingreso		Hogares	Porcentaje de hogares	Población	Porcentaje de personas	Ingreso Total por decil (miles)	Porcentaje del ingreso	Ingreso medio por decil
	Desde	Hasta							
1	29	120	14.849	10,0	75.931	15,8	5.301	2,5	74
2	120	175	14.949	10,1	66.737	13,9	9.509	4,4	142
3	175	250	14.794	10,0	57.733	12,0	12.103	5,6	210
4	250	350	14.540	9,8	42.900	8,9	12.865	6,0	304
5	350	428	14.847	10,0	42.468	8,9	16.720	7,8	396
6	428	520	14.953	10,1	43.815	9,1	20.641	9,6	473
7	525	630	14.539	9,8	35.646	7,4	20.562	9,5	574
8	638	800	14.953	10,1	43.195	9,0	29.689	13,8	696
9	800	1.017	14.686	9,9	33.397	7,0	30.553	14,2	911
10	1.050	3.600	14.922	10,1	37.725	7,9	57.606	26,7	1.610
Hogares CON Ingresos			148.032	99,1	479.547	99,2	215.549	100	539
Hogares SIN Ingresos			1.353	0,9	3.939	0,8			
TOTAL			149.385	100	483.486	100,0			

**Segundo Trimestre 2006**

Número de decil	Escala de ingreso		Hogares	Porcentaje de hogares	Población	Porcentaje de personas	Ingreso Total por decil (miles)	Porcentaje del ingreso	Ingreso medio por decil
	Desde	Hasta							
1	11	98	14.430	9,9	81.108	16,9	4.868	2,4	64
2	100	170	14.869	10,2	59.886	12,4	8.172	4,0	137
3	175	248	14.541	10,0	56.523	11,7	11.826	5,9	209
4	250	304	14.429	9,9	46.168	9,6	12.899	6,4	282
5	313	400	14.770	10,1	46.586	9,7	16.825	8,3	365
6	400	500	14.520	10,0	43.501	9,0	19.871	9,8	455
7	500	600	14.562	10,0	37.600	7,8	20.421	10,1	545
8	600	790	14.584	10,0	40.619	8,4	28.269	14,0	694
9	800	1.010	14.807	10,2	38.882	8,1	34.354	17,0	885
10	1.015	2.600	14.307	9,8	30.352	6,3	44.396	22,0	1.504
Hogares CON Ingresos			145.819	99,0	481.225	99,3	201.901	100	514
Hogares SIN Ingresos			1.405	1,0	3.473	0,7			
TOTAL			147.224	100	484.698	100,0			



**Hogares según escala de ingreso per cápita familiar.(Cuadro 29) - Continuación**  
**Tercer Trimestre 2006**

Número de decil	Escala de ingreso		Hogares	Porcentaje de hogares	Población	Porcentaje de personas	Ingreso Total por decil (miles)	Porcentaje del ingreso	Ingreso medio por decil
	Desde	Hasta							
1	9	125	14418	10,1	77824	16,0	5646	2,4	77
2	125	200	14108	9,9	62599	12,9	10161	4,2	165
3	200	299	14458	10,1	53833	11,1	13251	5,5	247
4	300	393	14284	10,0	47227	9,7	15690	6,5	329
5	393	488	14277	10,0	47368	9,8	21056	8,8	442
6	488	570	14378	10,0	44505	9,2	23266	9,7	519
7	575	710	14325	10,0	41901	8,6	27096	11,3	643
8	715	900	14279	10,0	40531	8,4	32546	13,6	807
9	900	1210	14355	10,0	38721	8,0	41364	17,2	1057
10	1250	3000	14228	9,9	30848	6,4	49904	20,8	1637
Hogares CON Ingresos			143.110	99,6	485.357	99,9	239.980	100	592
Hogares SIN Ingresos			624	0,4	624	0,1			
TOTAL			143.734	100	485.981	100,0			

**Cuarto Trimestre 2006**

Número de decil	Escala de ingreso		Hogares	Porcentaje de hogares	Población	Porcentaje de personas	Ingreso Total por decil (miles)	Porcentaje del ingreso	Ingreso medio por decil
	Desde	Hasta							
1	19	121	14.475	10,0	69.820	14,4	5.499	2,4	81
2	125	225	14.529	10,0	62.500	12,9	10.998	4,8	178
3	225	300	14.315	9,9	49.502	10,2	13.066	5,7	267
4	314	400	14.569	10,1	56.526	11,7	20.109	8,7	356
5	400	470	14.480	10,0	49.932	10,3	21.417	9,3	429
6	470	563	14.577	10,1	39.727	8,2	20.566	8,9	508
7	570	683	14.493	10,0	45.964	9,5	28.726	12,4	623
8	690	800	14.479	10,0	40.135	8,3	29.792	12,9	744
9	815	1.100	14.289	9,9	37.797	7,8	36.048	15,6	954
10	1.100	2.500	14.557	10,1	32.078	6,6	44.767	19,4	1.436
Hogares CON Ingresos			144.763	99,4	483.981	99,3	230.988	100	558
Hogares SIN Ingresos			898	0,6	3.313	0,7			
TOTAL			145.661	100	487.294	100,0			

**Primer Trimestre 2007**

Número de decil	Escala de ingreso		Hogares	Porcentaje de hogares	Población	Porcentaje de personas	Ingreso Total por decil (miles)	Porcentaje del ingreso	Ingreso medio por decil
	Desde	Hasta							
1	20	120	14.576	9,9	70.266	14,4	5.773	2,1	80
2	120	218	14.780	10,1	64.368	13,2	10.625	4,0	166
3	220	350	14.516	9,9	57.020	11,7	15.947	5,9	280
4	350	442	14.806	10,1	47.651	9,8	18.916	7,0	394
5	443	520	14.503	9,9	51.064	10,5	24.722	9,2	486
6	520	650	14.721	10,0	41.616	8,5	23.890	8,9	575
7	650	800	14.683	10,0	46.704	9,6	34.198	12,7	729
8	800	1.000	14.620	10,0	38.286	7,8	34.519	12,8	893
9	1.000	1.290	14.714	10,0	37.461	7,7	42.574	15,8	1.128
10	1.300	5.500	14.698	10,0	33.407	6,8	57.528	21,4	1.769
Hogares CON Ingresos			146.617	99,7	487.843	99,8	268.692	100	650
Hogares SIN Ingresos			510	0,3	779	0,2			
TOTAL			147.127	100	488.622	100,0			



**Hogares según escala de ingreso per cápita familiar.(Cuadro 29) - Continuación  
Segundo Trimestre 2007**

Número de decil	Escala de ingreso		Hogares	Porcentaje de hogares	Población	Porcentaje de personas	Ingreso Total por decil (miles)	Porcentaje del ingreso	Ingreso medio por decil
	Desde	Hasta							
1	36	150	14.501	9,9	71.418	14,7	7.123	2,8	102
2	151	220	14.740	10,1	70.816	14,5	13.291	5,2	189
3	220	300	14.531	9,9	58.024	11,9	14.880	5,8	256
4	300	403	14.653	10,0	51.382	10,5	17.827	7,0	349
5	405	500	14.704	10,1	45.630	9,4	20.720	8,1	459
6	500	580	14.642	10,0	44.953	9,2	23.834	9,4	527
7	583	700	14.513	9,9	40.033	8,2	25.777	10,1	642
8	713	948	14.712	10,1	37.514	7,7	31.182	12,3	830
9	950	1.300	14.510	9,9	36.051	7,4	39.872	15,7	1.102
10	1.300	7.500	14.737	10,1	31.384	6,4	59.987	23,6	2.052
Hogares CON Ingresos			146.243	99,2	487.205	99,5	254.493	100	651
Hogares SIN Ingresos			1.184	0,8	2.661	0,5			
TOTAL			147.427	100	489.866	100,0			

**Tercer Trimestre 2007**

Número de decil	Escala de ingreso		Hogares	Porcentaje de hogares	Población	Porcentaje de personas	Ingreso Total por decil (miles)	Porcentaje del ingreso	Ingreso medio por decil
	Desde	Hasta							
1	23	147	14.612	10,0	77.740	15,9	7.252	2,6	95
2	148	240	14.639	10,0	62.664	12,8	12.497	4,5	198
3	245	340	14.702	10,0	57.924	11,8	17.059	6,2	293
4	345	450	14.527	9,9	50.924	10,4	19.944	7,2	391
5	450	550	14.596	10,0	47.377	9,7	23.382	8,5	497
6	550	640	14.740	10,1	46.864	9,6	27.848	10,1	593
7	650	790	14.588	10,0	38.425	7,8	27.354	9,9	714
8	793	1.000	14.635	10,0	35.463	7,2	31.364	11,4	887
9	1.000	1.400	14.693	10,0	41.401	8,5	48.254	17,5	1.154
10	1.425	3.750	14.667	10,0	30.814	6,3	60.443	21,9	1.992
Hogares CON Ingresos			146.399	99,4	489.596	99,7	275.397	100	681
Hogares SIN Ingresos			901	0,6	1.612	0,3			
TOTAL			147.300	100	491.208	100,0			

**Cuarto Trimestre 2007**

Número de decil	Escala de ingreso		Hogares	Porcentaje de hogares	Población	Porcentaje de personas	Ingreso Total por decil (miles)	Porcentaje del ingreso	Ingreso medio por decil
	Desde	Hasta							
1	11	190	14.890	9,9	68.889	14,1	7.929	2,6	116
2	196	300	15.356	10,2	64.915	13,3	15.880	5,3	243
3	300	375	14.828	9,8	51.542	10,5	17.064	5,7	328
4	380	480	15.150	10,1	52.934	10,8	22.194	7,4	419
5	484	580	15.040	10,0	40.699	8,3	21.870	7,3	538
6	580	680	15.265	10,1	47.881	9,8	30.331	10,1	630
7	680	800	15.070	10,0	48.606	9,9	35.510	11,8	730
8	815	1.000	15.077	10,0	42.238	8,6	38.277	12,7	906
9	1.000	1.333	14.852	9,9	39.938	8,2	45.819	15,2	1.153
10	1.333	4.750	15.142	10,0	31.490	6,4	65.953	21,9	2.039
Hogares CON Ingresos			150.670	99,3	489.132	99,3	300.827	100	710
Hogares SIN Ingresos			1.096	0,7	3.306	0,7			
TOTAL			151.766	100	492.438	100,0			



**Hogares según escala de ingreso per cápita familiar.(Cuadro 29) - Continuación  
Primer Trimestre 2008**

Número de decil	Escala de ingreso		Hogares	Porcentaje de hogares	Población	Porcentaje de personas	Ingreso Total por decil (miles)	Porcentaje del ingreso	Ingreso medio por decil
	Desde	Hasta							
1	20	210	14.873	10,0	70.096	14,2	9.523	2,7	135
2	210	310	14.884	10,0	62.564	12,7	17.186	4,9	272
3	311	400	14.643	9,9	61.716	12,5	21.689	6,2	354
4	400	515	14.806	10,0	46.130	9,4	21.370	6,1	466
5	517	650	14.943	10,1	48.198	9,8	27.729	7,9	581
6	650	782	14.946	10,1	44.757	9,1	31.862	9,1	712
7	785	1.000	14.756	9,9	43.833	8,9	37.557	10,7	859
8	1.000	1.235	14.750	9,9	42.674	8,7	47.357	13,5	1.107
9	1.250	1.675	14.848	10,0	36.841	7,5	52.588	15,0	1.430
10	1.683	5.000	14.890	10,0	35.127	7,1	83.377	23,8	2.373
Hogares CON Ingresos			148.339	99,1	491.936	99,6	350.238	100	829
Hogares SIN Ingresos			1.312	0,9	1.866	0,4			
TOTAL			149.651	100	493.802	100,0			

**Segundo Trimestre 2008**

Número de decil	Escala de ingreso		Hogares	Porcentaje de hogares	Población	Porcentaje de personas	Ingreso Total por decil (miles)	Porcentaje del ingreso	Ingreso medio por decil
	Desde	Hasta							
1	16	180	15.225	10,0	71.446	14,6	7.523	2,3	109
2	183	300	15.162	10,0	67.886	13,9	15.951	4,9	239
3	300	400	15.045	9,9	62.038	12,7	21.569	6,6	344
4	400	513	15.313	10,1	45.099	9,2	20.439	6,2	446
5	517	606	15.031	9,9	47.488	9,7	26.771	8,1	568
6	610	717	15.189	10,0	44.903	9,2	30.030	9,1	670
7	718	933	15.071	9,9	43.661	8,9	35.809	10,9	822
8	950	1.200	15.208	10,0	32.583	6,7	34.085	10,4	1.049
9	1.200	1.550	15.147	10,0	38.872	7,9	53.003	16,1	1.369
10	1.550	5.500	15.196	10,0	35.161	7,2	83.666	25,4	2.552
Hogares CON Ingresos			151.587	98,7	489.137	98,8	328.846	100	817
Hogares SIN Ingresos			2.046	1,3	5.914	1,2			
TOTAL			153.633	100	495.051	100,0			

**Tercer Trimestre 2008**

Número de decil	Escala de ingreso		Hogares	Porcentaje de hogares	Población	Porcentaje de personas	Ingreso Total por decil (miles)	Porcentaje del ingreso	Ingreso medio por decil
	Desde	Hasta							
1	44	197	15.410	10,0	78.275	15,8	9.072	2,4	120
2	200	300	15.452	10,0	70.365	14,2	17.315	4,6	250
3	300	420	15.599	10,1	50.499	10,2	18.155	4,8	362
4	420	563	15.374	10,0	55.909	11,3	27.781	7,4	495
5	563	710	15.356	9,9	41.325	8,3	26.280	7,0	639
6	712	865	15.365	10,0	50.197	10,1	39.038	10,4	780
7	867	1.033	15.399	10,0	39.495	8,0	38.250	10,2	973
8	1.033	1.300	15.626	10,1	38.860	7,8	44.842	12,0	1.147
9	1.300	1.800	15.337	9,9	37.866	7,6	56.521	15,1	1.492
10	1.838	10.000	15.437	10,0	33.360	6,7	97.953	26,1	3.196
Hogares CON Ingresos			154.355	99,8	496.151	100,0	375.207	100	945
Hogares SIN Ingresos			237	0,2	237	0,0			
TOTAL			154.592	100	496.388	100,0			



**Hogares según escala de ingreso per cápita familiar.(Cuadro 29) - Continuacion  
Cuarto Trimestre 2008**

Número de decil	Escala de ingreso		Hogares	Porcentaje de hogares	Población	Porcentaje de personas	Ingreso Total por decil (miles)	Porcentaje del ingreso	Ingreso medio por decil
	Desde	Hasta							
1	20	230	15.199	10,0	75.468	15,2	10.437	2,7	145
2	238	388	15.160	10,0	63.272	12,7	19.984	5,1	319
3	390	520	15.172	10,0	60.019	12,1	27.376	7,0	461
4	520	625	15.270	10,1	49.631	10,0	28.933	7,4	587
5	625	745	15.108	9,9	46.899	9,5	32.374	8,3	690
6	750	900	15.152	10,0	47.099	9,5	38.368	9,8	812
7	900	1.050	15.162	10,0	44.680	9,0	44.046	11,2	983
8	1.050	1.338	15.232	10,0	36.667	7,4	43.566	11,1	1.189
9	1.350	1.700	15.297	10,1	34.757	7,0	52.098	13,3	1.501
10	1.713	6.000	15.140	10,0	37.782	7,6	94.376	24,1	2.600
Hogares CON Ingresos			151.892	99,4	496.274	99,7	391.558	100	929
Hogares SIN Ingresos			892	0,6	1.396	0,3			
TOTAL			152.784	100	497.670	100,0			

**Primer Trimestre 2009**

Número de decil	Escala de ingreso		Hogares	Porcentaje de hogares	Población	Porcentaje de personas	Ingreso Total por decil (miles)	Porcentaje del ingreso	Ingreso medio por decil
	Desde	Hasta							
1	33	255	15.154	9,9	76.518	15,5	11.975	2,7	169
2	263	395	15.468	10,1	61.212	12,4	20.724	4,7	339
3	400	533	15.173	9,9	56.292	11,4	26.005	5,9	461
4	533	675	15.195	10,0	53.792	10,9	32.847	7,4	609
5	675	850	15.356	10,1	48.757	9,9	36.929	8,3	756
6	857	1.053	15.193	10,0	48.082	9,7	45.438	10,3	956
7	1.080	1.280	15.320	10,0	41.618	8,4	49.928	11,3	1.188
8	1.284	1.600	15.207	10,0	40.387	8,2	57.659	13,0	1.432
9	1.625	2.200	15.215	10,0	35.478	7,2	67.665	15,3	1.923
10	2.200	5.000	15.287	10,0	32.829	6,6	93.402	21,1	2.970
Hogares CON Ingresos			152.568	99,1	494.965	99,2	442.572	100	1.080
Hogares SIN Ingresos			1.434	0,9	4.036	0,8			
TOTAL			154.002	100	499.001	100,0			

**Segundo Trimestre 2009**

Número de decil	Escala de ingreso		Hogares	Porcentaje de hogares	Población	Porcentaje de personas	Ingreso Total por decil (miles)	Porcentaje del ingreso	Ingreso medio por decil
	Desde	Hasta							
1	17	233	15.260	10,1	73.605	14,8	9.868	2,4	140
2	233	371	15.115	10,0	72.286	14,5	21.702	5,2	300
3	374	500	15.238	10,0	53.700	10,8	22.745	5,5	428
4	500	650	14.890	9,8	50.042	10,1	28.131	6,8	567
5	653	800	15.376	10,1	49.283	9,9	35.248	8,5	715
6	800	925	15.135	10,0	39.850	8,0	34.330	8,2	862
7	925	1.120	15.266	10,1	41.633	8,4	41.644	10,0	1.005
8	1.125	1.460	15.090	10,0	44.762	9,0	57.737	13,9	1.293
9	1.467	2.000	15.238	10,0	39.604	8,0	66.669	16,0	1.707
10	2.050	7.000	15.030	9,9	32.304	6,5	98.378	23,6	3.287
Hogares CON Ingresos			151.638	99,3	497.069	99,4	416.452	100	1.030
Hogares SIN Ingresos			1.019	0,7	3.205	0,6			
TOTAL			152.657	100	500.274	100,0			



**Hogares según escala de ingreso per cápita familiar.(Cuadro 29) - Continuacion  
Tercer Trimestre 2009**

Número de decil	Escala de ingreso		Hogares	Porcentaje de hogares	Población	Porcentaje de personas	Ingreso Total por decil (miles)	Porcentaje del ingreso	Ingreso medio por decil
	Desde	Hasta							
1	53	220	15.273	10,0	81.291	16,3	11.594	2,4	145
2	225	375	15.418	10,1	70.659	14,2	20.757	4,3	295
3	375	500	15.206	9,9	50.440	10,1	22.456	4,7	444
4	500	695	15.142	9,9	52.890	10,6	31.387	6,6	597
5	700	825	15.550	10,2	42.105	8,5	31.831	6,7	757
6	840	1.036	15.190	9,9	38.072	7,6	36.797	7,7	967
7	1.040	1.267	15.293	10,0	46.543	9,3	53.417	11,2	1.147
8	1.270	1.650	15.257	10,0	41.664	8,4	59.327	12,4	1.438
9	1.667	2.200	15.210	9,9	40.161	8,1	75.552	15,8	1.894
10	2.200	19.750	15.417	10,1	34.452	6,9	135.005	28,2	4.011
Hogares CON Ingresos			152.956	99,6	498.277	99,3	478.123	100	1.170
Hogares SIN Ingresos			680	0,4	3.290	0,7			
TOTAL			153.636	100	501.567	100,0			

**Cuarto Trimestre 2009**

Número de decil	Escala de ingreso		Hogares	Porcentaje de hogares	Población	Porcentaje de personas	Ingreso Total por decil (miles)	Porcentaje del ingreso	Ingreso medio por decil
	Desde	Hasta							
1	20	258	15.668	10,0	82.252	16,4	14.017	3,1	180
2	260	420	15.518	9,9	68.112	13,6	22.709	5,0	334
3	421	550	15.605	10,0	57.179	11,4	28.057	6,2	493
4	560	686	15.697	10,1	51.579	10,3	32.194	7,2	624
5	700	833	15.604	10,0	46.694	9,3	35.912	8,0	772
6	840	1.000	15.642	10,0	36.806	7,3	33.889	7,5	921
7	1.000	1.250	15.414	9,9	45.744	9,1	51.353	11,4	1.130
8	1.250	1.600	15.507	9,9	42.140	8,4	59.334	13,2	1.402
9	1.600	2.238	15.894	10,2	42.562	8,5	78.374	17,4	1.859
10	2.250	7.000	15.488	9,9	28.099	5,6	93.844	20,9	3.474
Hogares CON Ingresos			156.037	99,7	501.167	99,9	449.683	100	1.119
Hogares SIN Ingresos			500	0,3	400	0,1			
TOTAL			156.537	100	501.567	100,0			

**Primer Trimestre 2010**

Número de decil	Escala de ingreso		Hogares	Porcentaje de hogares	Población	Porcentaje de personas	Ingreso Total por decil (miles)	Porcentaje del ingreso	Ingreso medio por decil
	Desde	Hasta							
1	25	350	15.628	10,0	81.569	16,3	17.498	3,3	229
2	360	500	15.570	9,9	61.372	12,3	25.957	5,0	430
3	500	675	15.854	10,1	62.988	12,6	37.444	7,1	594
4	680	830	15.601	10,0	45.487	9,1	33.714	6,4	745
5	830	1.000	15.517	9,9	40.581	8,1	37.149	7,1	910
6	1.000	1.200	15.813	10,1	51.459	10,3	55.319	10,6	1.081
7	1.200	1.500	15.554	9,9	45.099	9,0	60.356	11,5	1.338
8	1.500	1.850	15.665	10,0	39.291	7,9	65.115	12,4	1.663
9	1.850	2.500	15.808	10,1	40.356	8,1	85.679	16,3	2.131
10	2.500	9.000	15.569	9,9	31.891	6,4	105.892	20,2	3.444
Hogares CON Ingresos			156.579	98,9	500.093	99,2	524.123	100	1.257
Hogares SIN Ingresos			1.672	1,1	4.034	0,8			
TOTAL			158.251	100	504.127	100,0			



**Hogares según escala de ingreso per cápita familiar.(Cuadro 29) - Continuación  
Segundo Trimestre 2010**

Número de decil	Escala de ingreso		Hogares	Porcentaje de hogares	Población	Porcentaje de personas	Ingreso Total por decil (miles)	Porcentaje del ingreso	Ingreso medio por decil
	Desde	Hasta							
1	50	300	15.749	10,0	77.222	15,3	15.757	3,1	204
2	300	460	15.598	9,9	62.559	12,4	23.274	4,7	377
3	460	600	15.864	10,1	58.095	11,5	30.319	6,1	523
4	600	750	15.849	10,1	50.011	9,9	33.585	6,7	671
5	750	880	15.696	10,0	48.379	9,6	39.141	7,8	808
6	883	1.050	15.615	9,9	42.799	8,5	41.874	8,4	975
7	1.050	1.275	15.700	10,0	48.073	9,5	55.339	11,1	1.151
8	1.293	1.700	15.869	10,1	43.753	8,7	63.824	12,8	1.462
9	1.700	2.400	15.603	9,9	39.452	7,8	77.544	15,5	1.983
10	2.400	10.500	15.855	10,1	34.068	6,8	119.798	23,9	3.762
Hogares CON Ingresos			157.398	99,7	504.411	99,8	500.455	100	1.192
Hogares SIN Ingresos			504	0,3	1.008	0,2			
TOTAL			157.902	100	505.419	100,0			

**Tercer Trimestre 2010**

Número de decil	Escala de ingreso		Hogares	Porcentaje de hogares	Población	Porcentaje de personas	Ingreso Total por decil (miles)	Porcentaje del ingreso	Ingreso medio por decil
	Desde	Hasta							
1	50	320	15.516	10,0	75.010	14,8	15.858	2,8	209
2	320	475	15.380	9,9	77.289	15,3	30.130	5,2	395
3	486	700	15.550	10,0	55.296	10,9	31.971	5,6	589
4	700	840	15.345	9,9	50.699	10,0	39.309	6,8	774
5	850	1.045	15.680	10,1	47.869	9,5	45.341	7,9	946
6	1.050	1.263	15.376	9,9	43.541	8,6	50.638	8,8	1.163
7	1.265	1.600	15.545	10,0	42.490	8,4	60.918	10,6	1.428
8	1.600	2.000	15.598	10,1	39.258	7,8	70.530	12,3	1.800
9	2.000	2.873	15.379	9,9	42.296	8,4	98.002	17,1	2.357
10	2.900	12.500	15.483	10,0	31.480	6,2	131.216	22,9	4.302
Hogares CON Ingresos			154.852	99,5	505.228	99,7	573.913	100	1.396
Hogares SIN Ingresos			821	0,5	1.429	0,3			
TOTAL			155.673	100	506.657	100,0			

**Cuarto Trimestre 2010**

Número de decil	Escala de ingreso		Hogares	Porcentaje de hogares	Población	Porcentaje de personas	Ingreso Total por decil (miles)	Porcentaje del ingreso	Ingreso medio por decil
	Desde	Hasta							
1	33	320	15.878	10,0	82.866	16,4	19.255	3,5	232
2	320	463	15.591	9,8	66.588	13,2	26.021	4,8	391
3	468	680	16.074	10,2	62.070	12,3	35.265	6,4	572
4	685	800	15.823	10,0	55.936	11,0	41.463	7,6	745
5	800	1.000	15.702	9,9	45.977	9,1	42.086	7,7	916
6	1.000	1.200	15.995	10,1	41.900	8,3	45.506	8,3	1.091
7	1.225	1.500	15.917	10,1	43.700	8,6	59.216	10,8	1.359
8	1.500	2.000	15.721	9,9	39.198	7,7	67.609	12,4	1.721
9	2.000	2.750	15.810	10,0	33.509	6,6	75.516	13,8	2.252
10	2.750	7.500	15.823	10,0	34.506	6,8	135.093	24,7	3.826
Hogares CON Ingresos			158.334	99,3	506.250	99,7	547.030	100	1.311
Hogares SIN Ingresos			1.139	0,7	1.658	0,3			
TOTAL			159.473	100	507.908	100,0			





**Hogares según escala de ingreso per cápita familiar.(Cuadro 29) - Continuacion  
Primer Trimestre 2011**

Número de decil	Escala de ingreso		Hogares	Porcentaje de hogares	Población	Porcentaje de personas	Ingreso Total por decil (miles)	Porcentaje del ingreso	Ingreso medio por decil
	Desde	Hasta							
1	113	375	16.668	10,0	83.770	16,5	24.606	3,3	288
2	388	665	16.662	10,0	77.118	15,2	39.812	5,4	521
3	667	958	16.347	9,8	56.624	11,2	46.030	6,2	824
4	960	1.150	16.846	10,1	44.322	8,7	45.717	6,2	1.034
5	1.150	1.433	16.533	9,9	44.485	8,8	56.593	7,6	1.271
6	1.447	1.790	16.753	10,1	46.470	9,2	75.051	10,1	1.607
7	1.800	2.080	16.552	10,0	40.337	8,0	78.116	10,5	1.930
8	2.100	2.500	16.579	10,0	40.981	8,1	92.627	12,5	2.271
9	2.525	3.500	16.615	10,0	41.734	8,2	124.193	16,8	3.000
10	3.550	46.222	16.710	10,1	31.242	6,2	158.474	21,4	5.542
Hogares CON Ingresos			166.265	99,7	507.083	99,6	741.219	100	1.829
Hogares SIN Ingresos			496	0,3	2.150	0,4			
TOTAL			166.761	100	509.233	100,0			

**Segundo Trimestre 2011**

Número de decil	Escala de ingreso		Hogares	Porcentaje de hogares	Población	Porcentaje de personas	Ingreso Total por decil (miles)	Porcentaje del ingreso	Ingreso medio por decil
	Desde	Hasta							
1	56	450	16.343	10,1	83.029	16,3	25.375	3,5	303
2	450	675	16.296	10,0	67.083	13,2	37.061	5,2	552
3	687	883	16.069	9,9	59.217	11,6	46.222	6,5	777
4	888	1.100	16.307	10,0	51.409	10,1	51.380	7,2	1.005
5	1.100	1.300	16.346	10,1	42.787	8,4	52.110	7,3	1.220
6	1.333	1.533	16.052	9,9	44.099	8,7	63.269	8,8	1.439
7	1.550	2.000	16.375	10,1	46.720	9,2	80.688	11,3	1.740
8	2.000	2.467	16.325	10,0	46.112	9,0	100.094	14,0	2.165
9	2.467	3.600	16.124	9,9	38.365	7,5	113.357	15,8	2.931
10	3.667	10.600	16.320	10,0	30.816	6,0	146.020	20,4	4.991
Hogares CON Ingresos			162.557	99,5	509.637	99,8	715.576	100	1.712
Hogares SIN Ingresos			841	0,5	841	0,2			
TOTAL			163.398	100	510.478	100,0			

**Poblacion según escala de Ingreso per capita familiar**  
 Evolucion de los ratios P90/P50 y P50/P10

Poblacion según escala de ingreso per capita familiar			
Trimestre	Percentil 50/ Percentil 10	Percentil 90/ Percentil 50	Percentil 90/ Percentil 10
3° 2003	4,5	2,8	12,7
4° 2003	4,7	2,9	13,8
1° 2004	3,8	2,7	10,4
2° 2004	4,5	3,0	13,5
3° 2004	4,5	2,9	13,0
4° 2004	3,4	3,0	10,1
1° 2005	4,1	3,5	14,2
2° 2005	4,2	2,9	11,9
3° 2005	5,0	2,8	13,8
4° 2005	3,5	3,0	10,7
1° 2006	4,3	2,9	12,6
2° 2006	4,7	2,9	13,4
3° 2006	5,0	2,8	13,9
4° 2006	4,2	2,5	10,4
1° 2007	4,5	2,6	11,8
2° 2007	3,2	2,9	9,2
3° 2007	3,6	2,7	9,9
4° 2007	3,3	2,3	7,8
1° 2008	3,3	2,8	9,2
2° 2008	4,2	2,8	11,8
3° 2008	3,9	2,7	10,6
4° 2008	3,4	2,4	8,3
1° 2009	3,4	2,9	10,0
2° 2009	4,1	2,7	11,0
3° 2009	4,0	2,8	11,4
4° 2009	3,1	2,7	8,4
1° 2010	3,2	2,5	8,1
2° 2010	3,0	2,7	8,0
3° 2010	3,3	2,7	9,1
4° 2010	2,9	2,9	8,5
1° 2011	3,4	2,7	9,3
2° 2011	3,3	2,7	8,9

**Personas según IPCF**

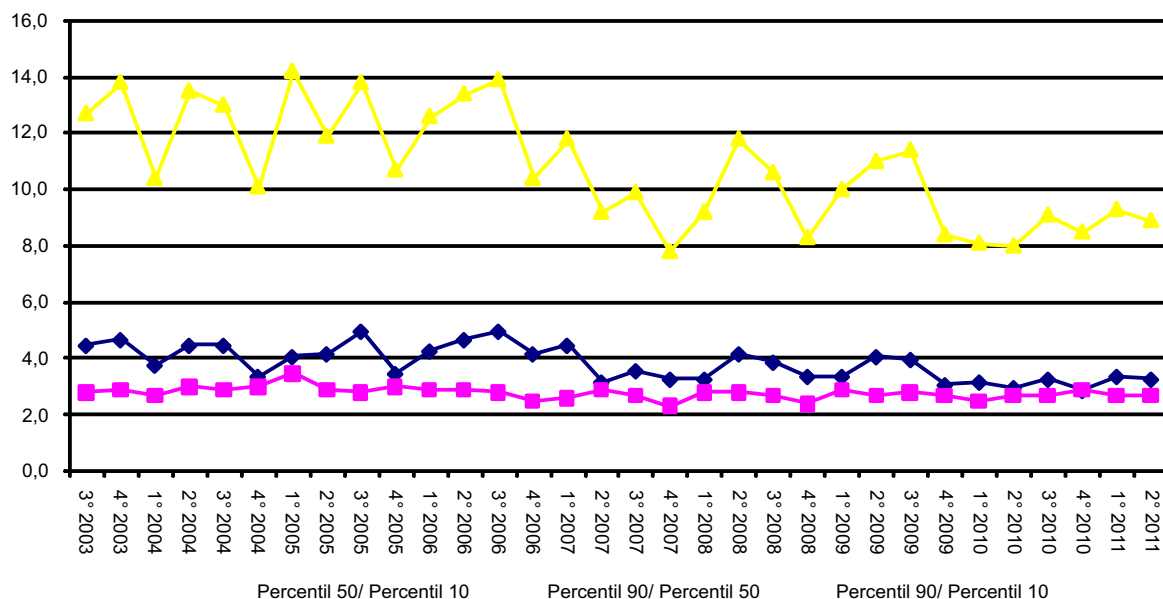

**Evolucion del Coeficiente de Gini y de la mediana del IPCF - Universo de Personas**

Trimestre	Coeficiente de Gini	Mediana
3° 2003	0,464	\$ 250
4° 2003	0,456	\$ 233
1° 2004	0,431	\$ 190
2° 2004	0,483	\$ 180
3° 2004	0,448	\$ 225
4° 2004	0,438	\$ 204
1° 2005	0,460	\$ 231
2° 2005	0,455	\$ 250
3° 2005	0,456	\$ 304
4° 2005	0,438	\$ 265
1° 2006	0,428	\$ 340
2° 2006	0,425	\$ 300
3° 2006	0,413	\$ 393
4° 2006	0,381	\$ 400
1° 2007	0,408	\$ 450
2° 2007	0,437	\$ 383
3° 2007	0,415	\$ 430
4° 2007	0,397	\$ 500
1° 2008	0,410	\$ 531
2° 2008	0,434	\$ 500
3° 2008	0,454	\$ 550
4° 2008	0,389	\$ 625
1° 2009	0,406	\$ 667
2° 2009	0,436	\$ 633
3° 2009	0,488	\$ 667
4° 2009	0,436	\$ 660
1° 2010	0,409	\$ 815
2° 2010	0,426	\$ 750
3° 2010	0,430	\$ 820
4° 2010	0,413	\$ 750
1° 2011	0,420	\$ 1.100
2° 2011	0,406	\$ 1.085

**Evolucion del Coeficiente de Gini y de la mediana del IPCF - Universo de Personas. Continuación**

**Coeficiente de Gini**

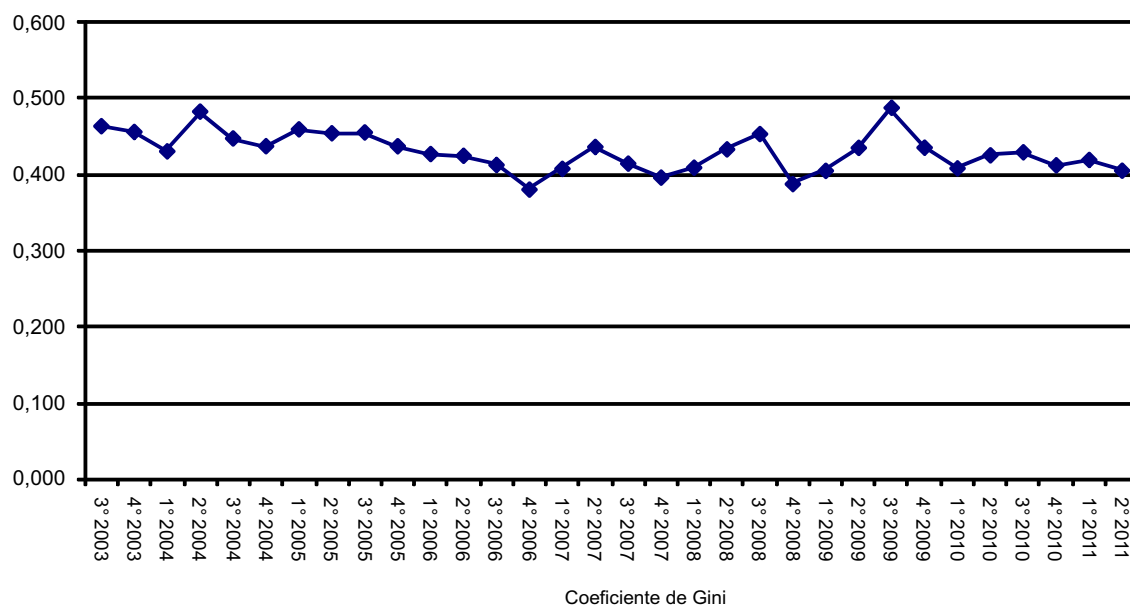

**Evolucion de la Mediana del ingreso per capita familiar**

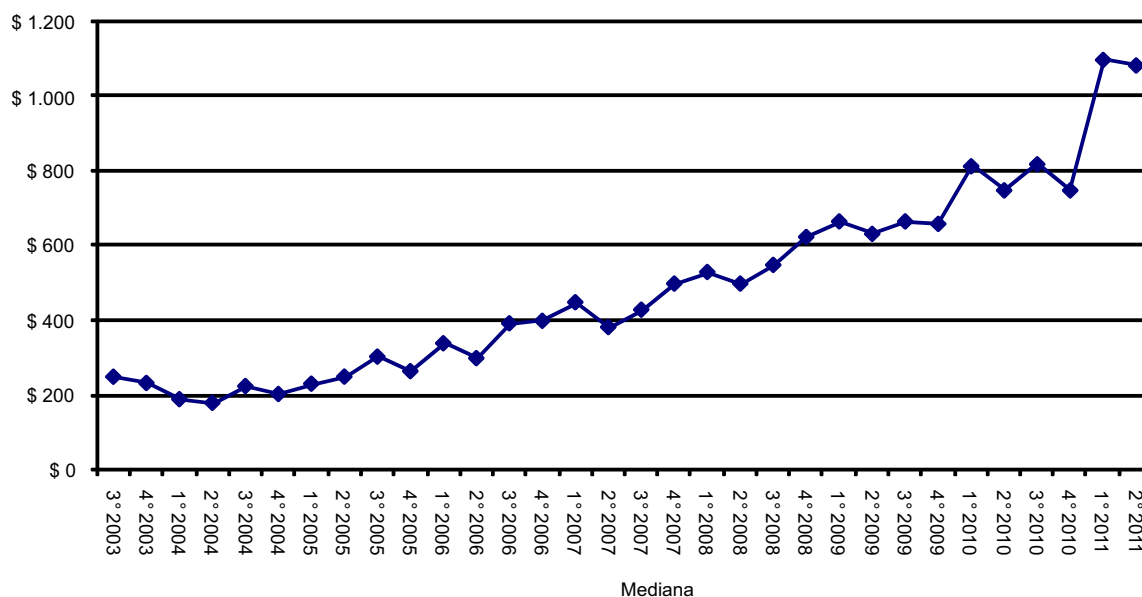

**Poblacion según escala de ingreso per cápita familiar.  
 Tercer Trimestre 2003**

Número de decil	Escala de ingreso		Poblacion	Porcentaje de poblacion	Ingreso Total por decil (miles)	Porcentaje del ingreso	Ingreso medio por decil
	Desde	Hasta					
1	0	55	47.354	10,1	1.739	1,1	37
2	55	96	47.219	10,0	3.659	2,3	77
3	96	138	46.847	9,9	5.323	3,4	114
4	138	180	47.120	10,0	7.673	4,8	163
5	183	250	47.115	10,0	9.989	6,3	212
6	250	300	47.019	10,0	12.810	8,1	272
7	300	390	47.287	10,0	16.270	10,3	344
8	390	525	47.150	10,0	20.975	13,2	445
9	525	700	46.989	10,0	28.649	18,1	610
10	700	2.885	46.929	10,0	51.607	32,5	1.100
Total			471.029	100	158.694	100	337

**Cuarto Trimestre 2003**

Número de decil	Escala de ingreso		Poblacion	Porcentaje de poblacion	Ingreso Total por decil (miles)	Porcentaje del ingreso	Ingreso medio por decil
	Desde	Hasta					
1	0	50	47.381	10,0	1.482	1,0	31
2	50	100	47.165	10,0	3.426	2,2	73
3	100	144	47.348	10,0	5.756	3,8	122
4	144	176	47.230	10,0	7.603	5,0	161
5	176	233	47.352	10,0	9.560	6,2	202
6	233	290	47.208	10,0	12.128	7,9	257
7	290	368	47.127	10,0	15.584	10,2	331
8	368	488	47.167	10,0	19.788	12,9	420
9	488	688	47.150	10,0	26.869	17,5	570
10	700	2.990	47.136	10,0	50.925	33,3	1.080
Total			472.264	100	153.121	100	325

**Primer Trimestre 2004**

Número de decil	Escala de ingreso		Poblacion	Porcentaje de poblacion	Ingreso Total por decil (miles)	Porcentaje del ingreso	Ingreso medio por decil
	Desde	Hasta					
1	0	50	47.603	10,1	1.663	1,4	35
2	50	75	47.242	10,0	2.990	2,4	63
3	75	112	47.399	10,0	4.339	3,5	92
4	112	142	47.383	10,0	6.096	5,0	129
5	142	190	47.204	10,0	7.981	6,5	169
6	190	250	47.414	10,0	10.301	8,4	217
7	250	300	47.346	10,0	12.957	10,5	274
8	300	383	47.322	10,0	16.543	13,5	350
9	383	519	47.219	10,0	21.756	17,7	461
10	519	2.000	47.335	10,0	38.246	31,1	808
Total			473.467	100	122.872	100	260

**Segundo Trimestre 2004**

Número de decil	Escala de ingreso		Poblacion	Porcentaje de poblacion	Ingreso Total por decil (miles)	Porcentaje del ingreso	Ingreso medio por decil
	Desde	Hasta					
1	0	40	47.659	10,0	1.361	1,1	29
2	40	80	47.382	10,0	3.028	2,4	64
3	80	110	47.505	10,0	4.398	3,5	93
4	110	145	47.674	10,0	6.092	4,9	128
5	148	180	47.152	9,9	7.581	6,1	161
6	180	238	47.584	10,0	9.979	8,0	210
7	238	300	47.634	10,0	12.663	10,2	266
8	300	383	47.174	9,9	16.136	13,0	342
9	383	540	47.677	10,0	21.303	17,1	447
10	540	5.500	47.219	9,9	41.913	33,7	888
Total			474.660	100	124.454	100	263

**Poblacion según escala de ingreso per cápita familiar. Continuacion**  
**Tercer Trimestre 2004**

Número de decil	Escala de ingreso		Poblacion	Porcentaje de poblacion	Ingreso Total por decil (miles)	Porcentaje del ingreso	Ingreso medio por decil
	Desde	Hasta					
1	0	50	47.817	10,0	1.606	1,1	34
2	50	86	47.641	10,0	3.270	2,3	69
3	86	118	47.303	9,9	4.934	3,4	104
4	118	160	47.799	10,0	6.548	4,6	137
5	160	225	47.516	10,0	8.954	6,2	188
6	225	283	47.669	10,0	11.881	8,3	249
7	283	370	47.533	10,0	15.412	10,7	324
8	372	470	47.456	10,0	19.863	13,8	419
9	475	650	47.698	10,0	26.471	18,5	555
10	650	4.240	47.404	10,0	44.527	31,0	939
Total			475.836	100	143.466	100	302

**Cuarto Trimestre 2004**

Número de decil	Escala de ingreso		Poblacion	Porcentaje de poblacion	Ingreso Total por decil (miles)	Porcentaje del ingreso	Ingreso medio por decil
	Desde	Hasta					
1	0	60	47.852	10,0	2.060	1,4	43
2	60	90	47.561	10,0	3.580	2,4	75
3	90	130	47.692	10,0	5.146	3,5	108
4	130	163	47.920	10,0	7.001	4,8	146
5	163	204	47.446	9,9	8.785	6,0	185
6	204	282	47.816	10,0	11.542	7,8	241
7	283	350	47.826	10,0	14.971	10,2	313
8	350	460	47.679	10,0	19.315	13,1	405
9	460	605	47.566	10,0	25.570	17,4	538
10	605	3.070	47.546	10,0	49.212	33,4	1.035
Total			476.904	100	147.182	100	309

**Primer Trimestre 2005**

Número de decil	Escala de ingreso		Poblacion	Porcentaje de poblacion	Ingreso Total por decil (miles)	Porcentaje del ingreso	Ingreso medio por decil
	Desde	Hasta					
1	0	56	47.833	10,0	1.680	1,0	35
2	56	111	48.052	10,1	4.324	2,5	90
3	111	140	47.684	10,0	6.014	3,5	126
4	144	175	47.945	10,0	7.739	4,6	161
5	175	231	47.554	9,9	9.362	5,5	197
6	231	306	47.899	10,0	13.057	7,7	273
7	306	400	47.698	10,0	16.431	9,7	344
8	400	500	47.937	10,0	21.737	12,8	453
9	500	800	47.700	10,0	29.841	17,6	626
10	800	4.250	47.738	10,0	59.710	35,1	1.251
Total			478.040	100	169.895	100	356

**Segundo Trimestre 2005**

Número de decil	Escala de ingreso		Poblacion	Porcentaje de poblacion	Ingreso Total por decil (miles)	Porcentaje del ingreso	Ingreso medio por decil
	Desde	Hasta					
1	0	60	48.235	10,1	1.737	1,0	36
2	61	100	47.951	10,0	3.589	2,1	75
3	102	142	47.857	10,0	5.787	3,5	121
4	142	213	47.779	10,0	8.114	4,9	170
5	213	250	48.235	10,1	11.165	6,7	231
6	250	300	47.826	10,0	13.277	7,9	278
7	300	380	47.924	10,0	16.121	9,6	336
8	380	500	47.890	10,0	20.756	12,4	433
9	500	717	48.168	10,0	29.238	17,5	607
10	717	3.975	47.628	9,9	57.328	34,3	1.204
Total			479.493	100	167.112	100	349

**Poblacion según escala de ingreso per cápita familiar. Continuacion**  
**Tercer Trimestre 2005**

Número de decil	Escala de ingreso		Poblacion	Porcentaje de poblacion	Ingreso Total por decil (miles)	Porcentaje del ingreso	Ingreso medio por decil
	Desde	Hasta					
1	0	61	48.360	10,1	1.836	0,9	38
2	61	100	48.088	10,0	3.675	1,9	76
3	100	149	47.988	10,0	5.900	3,0	123
4	149	213	48.240	10,0	8.531	4,3	177
5	213	304	47.888	10,0	12.277	6,3	256
6	310	400	48.335	10,1	17.043	8,7	353
7	400	470	47.883	10,0	20.838	10,6	435
8	470	618	48.135	10,0	26.111	13,3	542
9	618	843	48.090	10,0	33.751	17,2	702
10	850	4.500	47.914	10,0	66.323	33,8	1.384
Total			480.921	100	196.285	100	409

**Cuarto Trimestre 2005**

Número de decil	Escala de ingreso		Poblacion	Porcentaje de poblacion	Ingreso Total por decil (miles)	Porcentaje del ingreso	Ingreso medio por decil
	Desde	Hasta					
1	0	75	48.308	10,0	2.234	1,2	46
2	75	120	48.316	10,0	5.000	2,7	103
3	120	160	48.381	10,0	6.934	3,7	143
4	160	214	48.353	10,0	9.229	4,9	191
5	214	265	47.945	9,9	11.542	6,1	241
6	265	367	48.422	10,0	15.006	8,0	310
7	370	433	47.878	9,9	19.020	10,1	397
8	433	582	48.354	10,0	23.998	12,8	496
9	590	800	48.322	10,0	33.001	17,5	683
10	800	3.933	47.884	9,9	62.231	33,1	1.300
Total			482.163	100	188.195	100	391

**Primer Trimestre 2006**

Número de decil	Escala de ingreso		Poblacion	Porcentaje de poblacion	Ingreso Total por decil (miles)	Porcentaje del ingreso	Ingreso medio por decil
	Desde	Hasta					
1	0	78	48.377	10,0	2.324	1,1	48
2	79	130	48.324	10,0	5.081	2,4	105
3	130	175	48.688	10,1	7.191	3,3	148
4	175	236	48.737	10,1	9.856	4,6	202
5	236	340	47.687	9,9	13.447	6,2	282
6	340	428	48.485	10,0	18.851	8,7	389
7	428	525	48.494	10,0	23.154	10,7	477
8	530	667	48.236	10,0	29.416	13,6	610
9	667	990	48.275	10,0	38.171	17,7	791
10	990	3.600	48.183	10,0	68.056	31,6	1.412
Total			483.486	100	215.547	100	446

**Segundo Trimestre 2006**

Número de decil	Escala de ingreso		Poblacion	Porcentaje de poblacion	Ingreso Total por decil (miles)	Porcentaje del ingreso	Ingreso medio por decil
	Desde	Hasta					
1	0	64	48.623	10,0	1.886	0,9	39
2	64	118	48.601	10,0	4.330	2,1	89
3	118	179	48.211	9,9	6.994	3,5	145
4	179	235	48.609	10,0	9.958	4,9	205
5	240	300	48.553	10,0	13.225	6,6	272
6	300	400	48.441	10,0	17.113	8,5	353
7	400	500	48.538	10,0	22.119	11,0	456
8	500	667	48.185	9,9	27.487	13,6	570
9	667	860	48.561	10,0	37.216	18,4	766
10	860	2.600	48.376	10,0	61.571	30,5	1.273
Total			484.698	100	201.899	100	417

**Poblacion según escala de ingreso per cápita familiar. Continuacion**  
**Tercer Trimestre 2006**

Número de decil	Escala de ingreso		Poblacion	Porcentaje de poblacion	Ingreso Total por decil (miles)	Porcentaje del ingreso	Ingreso medio por decil
	Desde	Hasta					
1	0	79	48.634	10,0	2.556	1,1	53
2	79	150	48.728	10,0	5.648	2,4	116
3	150	218	48.951	10,1	8.720	3,6	178
4	220	299	48.315	9,9	12.059	5,0	250
5	299	393	48.582	10,0	16.199	6,8	333
6	393	498	48.445	10,0	21.699	9,0	448
7	498	600	48.809	10,0	26.002	10,8	533
8	600	763	48.459	10,0	32.984	13,7	681
9	775	1.100	48.642	10,0	43.762	18,2	900
10	1.100	3.000	48.416	10,0	70.352	29,3	1.453
Total			485.981	100	239.981	100	495

**Cuarto Trimestre 2006**

Número de decil	Escala de ingreso		Poblacion	Porcentaje de poblacion	Ingreso Total por decil (miles)	Porcentaje del ingreso	Ingreso medio por decil
	Desde	Hasta					
1	0	96	48.816	10,0	2.827	1,2	58
2	100	164	48.716	10,0	6.299	2,7	129
3	164	233	48.698	10,0	9.783	4,2	201
4	233	329	48.749	10,0	13.819	6,0	283
5	329	400	48.916	10,0	17.838	7,7	365
6	400	470	48.493	10,0	20.897	9,0	431
7	470	600	48.951	10,0	26.004	11,3	531
8	600	718	48.511	10,0	31.702	13,7	654
9	718	1.000	48.934	10,0	40.028	17,3	818
10	1.000	2.500	48.510	10,0	61.791	26,8	1.274
Total			487.294	100	230.988	100	474

**Primer Trimestre 2007**

Número de decil	Escala de ingreso		Poblacion	Porcentaje de poblacion	Ingreso Total por decil (miles)	Porcentaje del ingreso	Ingreso medio por decil
	Desde	Hasta					
1	0	100	49.039	10,0	3.380	1,3	69
2	100	150	48.749	10,0	6.063	2,3	124
3	150	238	48.993	10,0	9.583	3,6	196
4	238	350	48.778	10,0	14.412	5,4	295
5	350	450	48.864	10,0	19.747	7,3	404
6	450	525	48.804	10,0	23.885	8,9	489
7	525	700	48.924	10,0	29.077	10,8	594
8	700	875	49.014	10,0	37.703	14,0	769
9	875	1.175	48.715	10,0	48.422	18,0	994
10	1.200	5.500	48.742	10,0	76.418	28,4	1.568
Total			488.622	100	268.690	100	550

**Segundo Trimestre 2007**

Número de decil	Escala de ingreso		Poblacion	Porcentaje de poblacion	Ingreso Total por decil (miles)	Porcentaje del ingreso	Ingreso medio por decil
	Desde	Hasta					
1	0	120	49.092	10,0	3.675	1,4	75
2	120	178	49.004	10,0	7.448	2,9	152
3	180	220	48.990	10,0	9.773	3,8	199
4	220	283	49.038	10,0	12.400	4,9	253
5	283	383	48.902	10,0	16.127	6,3	330
6	383	490	49.045	10,0	21.501	8,4	438
7	490	575	48.897	10,0	25.642	10,1	524
8	575	750	49.065	10,0	32.097	12,6	654
9	750	1.100	49.094	10,0	45.107	17,7	919
10	1.100	7.500	48.739	9,9	80.724	31,7	1.656
Total			489.866	100	254.494	100	520



**Poblacion según escala de ingreso per cápita familiar. Continuacion**  
**Tercer Trimestre 2007**

Número de decil	Escala de ingreso		Poblacion	Porcentaje de poblacion	Ingreso Total por decil (miles)	Porcentaje del ingreso	Ingreso medio por decil
	Desde	Hasta					
1	0	118	49.306	10,0	3.260	1,2	66
2	119	198	49.066	10,0	7.114	2,6	145
3	198	256	49.171	10,0	10.751	3,9	219
4	256	335	49.200	10,0	14.609	5,3	297
5	335	430	49.083	10,0	18.790	6,8	383
6	430	540	49.018	10,0	23.759	8,6	485
7	540	640	49.068	10,0	28.936	10,5	590
8	640	833	49.166	10,0	35.832	13,0	729
9	833	1.167	49.047	10,0	48.631	17,7	992
10	1.167	3.750	49.083	10,0	83.715	30,4	1.706
Total			491.208	100	275.397	100	561

**Cuarto Trimestre 2007**

Número de decil	Escala de ingreso		Poblacion	Porcentaje de poblacion	Ingreso Total por decil (miles)	Porcentaje del ingreso	Ingreso medio por decil
	Desde	Hasta					
1	0	150	49.414	10,0	4.122	1,4	83
2	150	243	49.273	10,0	9.451	3,1	192
3	243	300	49.146	10,0	13.453	4,5	274
4	300	400	49.191	10,0	17.168	5,7	349
5	400	500	49.429	10,0	21.282	7,1	431
6	500	600	49.195	10,0	27.450	9,1	558
7	600	714	49.262	10,0	32.621	10,8	662
8	714	890	49.064	10,0	38.148	12,7	778
9	890	1.167	49.368	10,0	49.333	16,4	999
10	1.167	4.750	49.096	10,0	87.799	29,2	1.788
Total			492.438	100	300.827	100	611

**Primer Trimestre 2008**

Número de decil	Escala de ingreso		Poblacion	Porcentaje de poblacion	Ingreso Total por decil (miles)	Porcentaje del ingreso	Ingreso medio por decil
	Desde	Hasta					
1	0	160	49.462	10,0	5.256	1,5	106
2	160	267	49.652	10,1	11.065	3,2	223
3	267	333	49.081	9,9	14.763	4,2	301
4	333	400	49.535	10,0	17.910	5,1	362
5	407	531	49.616	10,0	23.377	6,7	471
6	531	655	49.197	10,0	29.019	8,3	590
7	667	813	49.415	10,0	36.456	10,4	738
8	813	1.063	49.148	10,0	45.559	13,0	927
9	1.063	1.475	49.508	10,0	61.424	17,5	1.241
10	1.475	5.000	49.188	10,0	105.411	30,1	2.143
Total			493.802	100	350.240	100	710

**Segundo Trimestre 2008**

Número de decil	Escala de ingreso		Poblacion	Porcentaje de poblacion	Ingreso Total por decil (miles)	Porcentaje del ingreso	Ingreso medio por decil
	Desde	Hasta					
1	0	118	49.593	10,0	3.631	1,1	73
2	118	209	49.636	10,0	8.130	2,5	164
3	209	300	49.559	10,0	12.775	3,9	258
4	300	383	49.330	10,0	16.924	5,1	343
5	383	500	49.682	10,0	21.687	6,6	437
6	500	600	49.246	9,9	27.401	8,3	556
7	600	725	49.664	10,0	33.131	10,1	667
8	725	1.000	49.484	10,0	41.900	12,7	847
9	1.000	1.400	49.516	10,0	58.562	17,8	1.183
10	1.400	5.500	49.341	10,0	104.704	31,8	2.122
Total			495.051	100	328.845	100	665

**Poblacion según escala de ingreso per cápita familiar. Continuacion**  
**Tercer Trimestre 2008**

Número de decil	Escala de ingreso		Poblacion	Porcentaje de poblacion	Ingreso Total por decil (miles)	Porcentaje del ingreso	Ingreso medio por decil
	Desde	Hasta					
1	0	142	49.670	10,0	4.188	1,1	84
2	142	221	49.771	10,0	9.273	2,5	186
3	221	300	49.659	10,0	12.993	3,5	262
4	300	420	49.646	10,0	17.823	4,8	359
5	420	550	49.643	10,0	24.205	6,5	488
6	550	713	49.723	10,0	31.191	8,3	627
7	713	867	49.553	10,0	38.712	10,3	781
8	867	1.100	49.528	10,0	49.074	13,1	991
9	1.100	1.500	49.689	10,0	63.432	16,9	1.277
10	1.500	10.000	49.506	10,0	124.316	33,1	2.511
Total			496.388	100	375.207	100	757

**Cuarto Trimestre 2008**

Número de decil	Escala de ingreso		Poblacion	Porcentaje de poblacion	Ingreso Total por decil (miles)	Porcentaje del ingreso	Ingreso medio por decil
	Desde	Hasta					
1	0	183	49.889	10,0	4.941	1,3	99
2	183	300	49.669	10,0	11.716	3,0	236
3	300	400	49.888	10,0	17.445	4,5	350
4	400	520	49.881	10,0	23.264	5,9	466
5	520	625	49.709	10,0	28.895	7,4	581
6	625	750	49.819	10,0	34.470	8,8	692
7	750	904	49.556	10,0	40.909	10,4	826
8	925	1.133	49.979	10,0	50.710	13,0	1.015
9	1.133	1.515	49.623	10,0	65.955	16,8	1.329
10	1.515	6.000	49.657	10,0	113.253	28,9	2.281
Total			497.670	100	391.558	100	788

**Primer Trimestre 2009**

Número de decil	Escala de ingreso		Poblacion	Porcentaje de poblacion	Ingreso Total por decil (miles)	Porcentaje del ingreso	Ingreso medio por decil
	Desde	Hasta					
1	0	196	49.975	10,0	5.013	1,1	100
2	196	317	49.990	10,0	12.596	2,8	252
3	330	400	49.976	10,0	18.360	4,1	367
4	400	535	49.839	10,0	23.655	5,3	475
5	540	667	49.966	10,0	30.516	6,9	611
6	667	850	49.781	10,0	37.422	8,5	752
7	850	1.090	49.862	10,0	47.117	10,6	945
8	1.090	1.350	49.832	10,0	60.933	13,8	1.223
9	1.363	1.967	49.889	10,0	78.677	17,8	1.577
10	1.967	5.000	49.891	10,0	128.284	29,0	2.571
Total			499.001	100	442.573	100	887

**Segundo Trimestre 2009**

Número de decil	Escala de ingreso		Poblacion	Porcentaje de poblacion	Ingreso Total por decil (miles)	Porcentaje del ingreso	Ingreso medio por decil
	Desde	Hasta					
1	0	154	50.078	10,0	4.800	1,2	96
2	154	270	49.984	10,0	10.974	2,6	220
3	270	374	50.219	10,0	16.239	3,9	323
4	375	500	50.087	10,0	21.088	5,1	421
5	500	633	49.783	10,0	27.615	6,6	555
6	633	793	50.113	10,0	35.492	8,5	708
7	800	975	49.960	10,0	43.627	10,5	873
8	975	1.250	50.137	10,0	53.775	12,9	1.073
9	1.256	1.700	50.236	10,0	72.673	17,5	1.447
10	1.700	7.000	49.677	9,9	130.167	31,3	2.620
Total			500.274	100	416.450	100	834

**Poblacion según escala de ingreso per cápita familiar. Continuacion**  
**Tercer Trimestre 2009**

Número de decil	Escala de ingreso		Poblacion	Porcentaje de poblacion	Ingreso Total por decil (miles)	Porcentaje del ingreso	Ingreso medio por decil
	Desde	Hasta					
1	0	167	50.227	10,0	4.875	1,0	97
2	167	250	50.208	10,0	10.508	2,2	209
3	250	360	50.091	10,0	15.220	3,2	304
4	360	500	50.129	10,0	21.692	4,5	433
5	500	667	50.381	10,0	28.745	6,0	571
6	667	840	50.105	10,0	37.377	7,8	746
7	850	1.100	50.139	10,0	49.777	10,4	993
8	1.100	1.400	50.186	10,0	61.206	12,8	1.220
9	1.400	1.900	49.971	10,0	81.556	17,1	1.632
10	1.900	19.750	50.130	10,0	167.168	35,0	3.335
Total			501.567	100	478.124	100	954

**Cuarto Trimestre 2009**

Número de decil	Escala de ingreso		Poblacion	Porcentaje de poblacion	Ingreso Total por decil (miles)	Porcentaje del ingreso	Ingreso medio por decil
	Desde	Hasta					
1	0	215	50.397	10,0	6.036	1,3	120
2	217	300	50.314	10,0	12.643	2,8	251
3	300	420	50.197	10,0	17.539	3,9	349
4	420	538	50.392	10,0	24.206	5,4	480
5	538	660	50.544	10,1	30.504	6,8	604
6	660	813	50.104	10,0	37.336	8,3	745
7	813	1.020	50.347	10,0	46.463	10,3	923
8	1.020	1.300	50.100	10,0	59.201	13,2	1.182
9	1.333	1.800	50.351	10,0	78.118	17,4	1.551
10	1.800	7.000	50.173	10,0	137.638	30,6	2.743
Total			502.919	100	449.684	100	895

**Primer Trimestre 2010**

Número de decil	Escala de ingreso		Poblacion	Porcentaje de poblacion	Ingreso Total por decil (miles)	Porcentaje del ingreso	Ingreso medio por decil
	Desde	Hasta					
1	0	256	50.516	10,0	6.814	1,3	135
2	256	380	50.557	10,0	16.292	3,1	322
3	380	506	50.285	10,0	22.547	4,3	448
4	506	667	50.683	10,1	29.942	5,7	591
5	667	815	50.331	10,0	36.497	7,0	725
6	815	1.000	50.210	10,0	46.222	8,8	921
7	1.000	1.217	50.405	10,0	55.402	10,6	1.099
8	1.217	1.566	50.431	10,0	70.214	13,4	1.392
9	1.574	2.067	50.435	10,0	91.828	17,5	1.821
10	2.067	9.000	50.274	10,0	148.366	28,3	2.951
Total			504.127	100	524.124	100	1.041

**Segundo Trimestre 2010**

Número de decil	Escala de ingreso		Poblacion	Porcentaje de poblacion	Ingreso Total por decil (miles)	Porcentaje del ingreso	Ingreso medio por decil
	Desde	Hasta					
1	0	250	50.748	10,0	8.186	1,6	161
2	250	340	50.433	10,0	15.110	3,0	300
3	340	480	50.887	10,1	21.044	4,2	414
4	480	625	50.244	9,9	27.096	5,4	539
5	625	750	50.551	10,0	34.476	6,9	682
6	750	929	50.611	10,0	41.754	8,3	825
7	929	1.100	50.398	10,0	51.032	10,2	1.013
8	1.100	1.400	50.706	10,0	62.750	12,5	1.238
9	1.400	2.000	50.480	10,0	84.707	16,9	1.678
10	2.000	10.500	50.361	10,0	154.300	30,8	3.064
Total			505.419	100	500.455	100	991

**Poblacion según escala de ingreso per cápita familiar. Continuacion**  
**Tercer Trimestre 2010**

Número de decil	Escala de ingreso		Poblacion	Porcentaje de poblacion	Ingreso Total por decil (miles)	Porcentaje del ingreso	Ingreso medio por decil
	Desde	Hasta					
1	0	246	50.824	10,0	8.684	1,5	171
2	246	373	50.746	10,0	15.762	2,7	311
3	373	453	50.600	10,0	20.809	3,6	411
4	453	675	50.557	10,0	28.398	4,9	562
5	675	820	50.789	10,0	38.455	6,7	757
6	820	1.025	50.604	10,0	46.891	8,2	927
7	1.033	1.300	50.570	10,0	58.786	10,2	1.162
8	1.300	1.700	50.868	10,0	75.980	13,2	1.494
9	1.700	2.250	50.623	10,0	100.007	17,4	1.976
10	2.300	12.500	50.476	10,0	180.142	31,4	3.569
Total			506.657	100	573.914	100	1.134

**Cuarto Trimestre 2010**

Número de decil	Escala de ingreso		Poblacion	Porcentaje de poblacion	Ingreso Total por decil (miles)	Porcentaje del ingreso	Ingreso medio por decil
	Desde	Hasta					
1	0	260	50.997	10,0	9.518	1,7	187
2	260	340	50.594	10,0	15.385	2,8	304
3	340	468	50.835	10,0	20.988	3,8	413
4	468	667	50.973	10,0	28.099	5,1	551
5	667	750	50.777	10,0	36.187	6,6	713
6	750	995	50.659	10,0	43.654	8,0	862
7	1.000	1.200	50.827	10,0	54.167	9,9	1.066
8	1.200	1.550	50.943	10,0	69.783	12,8	1.370
9	1.550	2.200	50.704	10,0	94.768	17,3	1.869
10	2.200	7.500	50.599	10,0	174.482	31,9	3.448
Total			507.908	100	547.031	100	1.078

**Primer Trimestre 2011**

Número de decil	Escala de ingreso		Poblacion	Porcentaje de poblacion	Ingreso Total por decil (miles)	Porcentaje del ingreso	Ingreso medio por decil
	Desde	Hasta					
1	0	322	50.988	10,0	12.238	1,7	240
2	328	437	51.122	10,0	19.012	2,6	372
3	437	600	50.783	10,0	26.757	3,6	527
4	600	875	50.896	10,0	37.898	5,1	745
5	875	1.100	50.997	10,0	49.890	6,7	978
6	1.100	1.400	50.762	10,0	62.846	8,5	1.238
7	1.400	1.800	51.114	10,0	82.268	11,1	1.610
8	1.800	2.175	50.810	10,0	100.884	13,6	1.986
9	2.175	3.000	51.063	10,0	127.723	17,2	2.501
10	3.000	46.222	50.698	10,0	221.701	29,9	4.373
Total			509.233	100	741.217	100	1.457

**Segundo Trimestre 2011**

Número de decil	Escala de ingreso		Poblacion	Porcentaje de poblacion	Ingreso Total por decil (miles)	Porcentaje del ingreso	Ingreso medio por decil
	Desde	Hasta					
1	0	333	51.193	10,0	12.346	1,7	241
2	333	500	51.088	10,0	21.844	3,1	428
3	500	700	50.905	10,0	29.797	4,2	585
4	700	875	51.014	10,0	39.420	5,5	773
5	875	1.085	51.497	10,1	50.168	7,0	974
6	1.085	1.333	50.607	9,9	61.157	8,5	1.208
7	1.333	1.625	51.232	10,0	75.077	10,5	1.465
8	1.625	2.025	50.969	10,0	92.942	13,0	1.824
9	2.025	2.950	51.079	10,0	121.699	17,0	2.383
10	2.950	10.600	50.894	10,0	211.127	29,5	4.148
Total			510.478	100	715.577	100	

Evolucion de la distribución del ingreso  
Encuesta Permanente de Hogares  
Tercer trimestre de 2003 a segundo trimestre de 2011  
Agglomerado Santa Fe.



Hogares según escala de ingreso per cápita familiar.(Cuadro 29 ampliado)  
Tercer Trimestre 2003

Número de decil	Escala de ingreso		Hogares	Porcentaje	Población	Porcentaje	Ingreso Total por decil (miles)	Porcentaje	Ingreso medio por decil	Hogares con hijos menores de 10 años	Hijos menores de 10 años	Promedio de hijos menores de 10 años por hogar	Personas por hogar	Porcentaje de hijos menores de 10 años	Menores de 10 años por hogar	Hogares que reciben subsidio	Poblacion 18 años y mas nivel instruc.hasta secundario incompleto	Poblacion 18 años y mas nivel de instruc.hasta universitario incompleto	Poblacion 18 años y mas nivel de instrucción universitario completo	Poblacion 18 años y mas sin instrucción o NS/NR
	Desde	Hasta		de		de		del												
	hogares	personas		ingreso		decil														
1	23	79	13.186	9,9	74.115	15,8	3.802	2,4	52	10.126	22.223	2,2	5,6	29,4	1,69	993	28.471	7.070	709	201
2	80	133	13.291	10,0	58.452	12,5	6.048	3,8	104	5.347	10.088	1,9	4,4	13,4	0,76	876	21.356	9.292	2.127	1.722
3	133	184	13.370	10,1	55.284	11,8	8.860	5,6	160	5.499	12.704	2,3	4,1	16,8	0,95	1.816	19.637	12.046	2.072	592
4	184	243	13.287	10,0	42.690	9,1	9.000	5,7	211	3.173	5.057	1,6	3,2	6,7	0,38	875	14.452	12.770	2.995	0
5	247	300	13.285	10,0	51.428	11,0	13.995	8,8	271	4.760	7.745	1,6	3,9	10,3	0,58	1.161	14.656	16.484	3.915	318
6	300	380	13.220	10,0	42.148	9,0	14.434	9,1	342	3.118	5.925	1,9	3,2	7,8	0,45	1.851	14.532	11.715	6.014	0
7	381	460	13.170	9,9	37.930	8,1	16.003	10,1	422	2.085	3.504	1,7	2,9	4,6	0,27	1.654	9.738	13.480	5.486	0
8	463	608	13.399	10,1	40.007	8,5	22.002	13,9	545	2.085	3.169	1,5	3,0	4,2	0,24	2.675	14.033	13.415	5.694	624
9	610	895	13.086	9,9	42.012	9,0	30.166	19,0	726	1.749	2.919	1,7	3,2	3,9	0,22	3.076	11.791	13.207	9.030	297
10	900	2.885	13.337	10,1	24.553	5,2	34.383	21,7	1.424	1.225	2.201	1,8	1,8	2,9	0,17	3.304	4.800	6.653	10.606	293
Hogares CON Ingresos			132.631	99,3	468.619	99,5	158.693	100	426	39.167	75.535	1,9	3,5	100,0	0,57	18.281	153.466	116.132	48.648	4.047
Hogares SIN Ingresos			917	0,7	2.410	0,5														
TOTAL			133.548	100	471.029	100,0														

Cuarto Trimestre 2003

Número de decil	Escala de ingreso		Hogares	Porcentaje	Población	Porcentaje	Ingreso Total por decil (miles)	Porcentaje	Ingreso medio por decil	Hogares con hijos menores de 10 años	Hijos menores de 10 años	Promedio de hijos menores de 10 años por hogar	Personas por hogar	Porcentaje de hijos menores de 10 años	Menores de 10 años por hogar	Hogares que reciben subsidio	Poblacion 18 años y mas nivel instruc.hasta secundario incompleto	Poblacion 18 años y mas nivel de instruc.hasta universitario incompleto	Poblacion 18 años y mas nivel de instrucción universitario completo	Poblacion 18 años y mas sin instrucción o NS/NR
	Desde	Hasta		de hogares		de personas		del ingreso												
1	17	79	13.709	10,0	72.012	15,4	3.405	2,2	50	9.081	20.986	2,3	5,3	26,4	1,53	288	24.900	8.047	1.309	580
2	80	140	13.639	10,0	62.394	13,4	7.046	4,6	115	6.877	10.879	1,6	4,6	13,7	0,80	1.209	24.668	12.162	1.279	349
3	140	188	13.682	10,0	56.087	12,0	9.149	6,0	163	6.312	12.494	2,0	4,1	15,7	0,91	2.092	19.874	14.102	2.946	309
4	188	238	13.516	9,9	47.254	10,1	9.942	6,5	210	4.050	7.617	1,9	3,5	9,6	0,56	1.370	11.802	15.682	3.263	638
5	240	300	13.885	10,2	43.118	9,2	11.350	7,4	265	3.612	5.169	1,4	3,1	6,5	0,37	1.466	12.581	12.212	5.072	293
6	300	370	13.565	9,9	46.311	9,9	15.514	10,1	334	6.032	7.775	1,3	3,4	9,8	0,57	2.599	12.257	17.038	2.606	0
7	370	475	13.533	9,9	39.607	8,5	16.408	10,7	416	3.093	5.002	1,6	2,9	6,3	0,37	1.369	12.665	10.520	7.686	318
8	477	600	13.824	10,1	35.636	7,6	18.545	12,1	523	2.139	3.807	1,8	2,6	4,8	0,28	1.526	5.958	16.012	5.914	0
9	600	825	13.566	9,9	36.192	7,8	25.636	16,7	708	2.900	4.421	1,5	2,7	5,6	0,33	4.374	10.776	11.471	6.836	278
10	833	2.990	13.650	10,0	27.668	5,9	36.127	23,6	1.380	1.002	1.349	1,3	2,0	1,7	0,10	3.239	5.777	9.803	9.817	299
Hogares CON Ingresos			136.569	99,1	466.279	98,7	153.122	100	416	45.098	79.499	1,8	3,4	100,0	0,58	19.532	141.258	127.049	46.728	3.064
Hogares SIN Ingresos			1.296	0,9	5.985	1,3														
TOTAL			137.865	100	472.264	100,0														



Hogares según escala de ingreso per cápita familiar.(Cuadro 29 ampliado) - Continuacion  
Primer Trimestre 2004

Número de decil	Escala de ingreso		Hogares	Porcentaje		Porcentaje	Ingreso Total	Porcentaje	Ingreso	Hogares con hijos menores de 10 años	Hijos menores de 10 años	Promedio de hijos menores de 10 años por hogar	Personas por hogar	Porcentaje de hijos menores de 10 años	Menores de 10 años por hogar	Hogares que reciben subsidio	Poblacion 18 años y mas nivel instruc.hasta secundario incompleto	Poblacion 18 años y mas nivel de instruc.hasta universitario incompleto	Poblacion 18 años y mas nivel de instrucción universitario completo	Poblacion 18 años y mas sin instrucción o NS/NR
	Desde	Hasta		de hogares	Población	de personas	por decil (miles)	del ingreso	medio por decil											
1	5	67	14.221	10,0	75.810	16,1	3.521	2,9	47	9.419	23.115	2,5	5,3	29,8	1,63	1.729	21.548	9.556	941	1.662
2	67	108	14.144	10,0	58.185	12,4	4.928	4,0	85	8.772	13.340	1,5	4,1	17,2	0,94	1.464	20.719	8.987	2.335	334
3	109	150	14.192	10,0	59.005	12,6	7.638	6,2	129	6.828	8.967	1,3	4,2	11,6	0,63	1.258	19.504	14.571	4.744	1.257
4	150	200	14.221	10,0	52.854	11,2	9.392	7,6	178	5.531	7.535	1,4	3,7	9,7	0,53	1.469	20.337	16.063	2.053	0
5	200	250	13.950	9,8	38.418	8,2	8.731	7,1	226	3.663	3.940	1,1	2,8	5,1	0,28	1.507	18.851	10.402	1.678	321
6	250	305	14.281	10,1	46.169	9,8	12.773	10,4	278	5.620	6.979	1,2	3,2	9,0	0,49	202	11.413	17.516	5.102	0
7	308	375	14.084	9,9	39.329	8,4	13.686	11,1	348	2.978	4.722	1,6	2,8	6,1	0,34	976	14.301	11.335	4.964	361
8	375	490	14.303	10,1	35.633	7,6	15.236	12,4	429	2.269	2.569	1,1	2,5	3,3	0,18	557	11.018	15.557	4.427	300
9	490	665	14.115	10,0	35.742	7,6	19.630	16,0	545	1.173	2.796	2,4	2,5	3,6	0,20	0	2.952	15.450	9.360	263
10	667	2.000	14.154	10,0	28.991	6,2	27.337	22,2	986	2.030	3.548	1,7	2,0	4,6	0,25	208	6.128	9.513	8.789	0
Hogares CON Ingresos			141.665	99,2	470.136	99,3	122.872	100	325	48.283	77.511	1,6	3,3	100,0	0,55	9.370	146.771	128.950	44.393	4.498
Hogares SIN Ingresos			1.120	0,8	3.331	0,7														
TOTAL			142.785	100	473.467	100,0														

Segundo Trimestre 2004

Número de decil	Escala de ingreso		Hogares	Porcentaje		Porcentaje	Ingreso Total	Porcentaje	Ingreso	Hogares con hijos menores de 10 años	Hijos menores de 10 años	Promedio de hijos menores de 10 años por hogar	Personas por hogar	Porcentaje de hijos menores de 10 años	Menores de 10 años por hogar	Hogares que reciben subsidio	Poblacion 18 años y mas nivel instruc.hasta secundario incompleto	Poblacion 18 años y mas nivel de instruc.hasta universitario incompleto	Poblacion 18 años y mas nivel de instrucción universitario completo	Poblacion 18 años y mas sin instrucción o NS/NR
	Desde	Hasta		de hogares	Población	de personas	por decil (miles)	del ingreso	medio por decil											
1	13	65	13.931	9,9	70.154	14,9	2.702	2,2	38	9.598	23.550	2,5	5,0	32,1	1,69	1.148	21.209	8.066	1.348	752
2	66	108	14.155	10,1	66.544	14,1	5.719	4,6	87	8.180	14.368	1,8	4,7	19,6	1,02	3.473	26.907	6.833	590	561
3	109	148	14.054	10,0	54.375	11,5	6.955	5,6	127	6.476	10.682	1,6	3,9	14,6	0,76	1.245	23.740	7.275	1.387	1.820
4	149	191	14.094	10,0	50.799	10,8	8.386	6,7	165	5.607	6.615	1,2	3,6	9,0	0,47	1.708	22.164	12.674	2.203	414
5	193	240	13.946	9,9	43.324	9,2	9.338	7,5	216	2.907	3.159	1,1	3,1	4,3	0,23	313	16.195	14.534	2.830	663
6	240	305	14.083	10,0	48.421	10,3	13.072	10,5	270	4.055	4.749	1,2	3,4	6,5	0,34	307	13.889	16.125	7.090	648
7	306	387	13.943	9,9	48.111	10,2	16.793	13,5	348	2.556	3.392	1,3	3,5	4,6	0,24	265	12.871	18.107	5.837	0
8	390	490	13.859	9,9	31.044	6,6	13.453	10,8	433	1.644	2.194	1,3	2,2	3,0	0,16	1.007	9.788	12.755	3.750	291
9	500	667	14.199	10,1	31.159	6,6	17.636	14,2	565	2.327	3.234	1,4	2,2	4,4	0,23	0	7.044	11.222	8.519	0
10	670	5.500	14.026	10,0	28.214	6,0	30.398	24,4	1.251	1.326	1.326	1,0	2,0	1,8	0,09	646	4.562	11.307	9.881	0
Hogares CON Ingresos			140.290	99,3	472.145	99,5	124.452	100	350	44.676	73.269	1,6	3,4	100,0	0,52	10.112	158.369	118.898	43.435	5.149
Hogares SIN Ingresos			953	0,7	2.515	0,5														
TOTAL			141.243	100	474.660	100,0														



Hogares según escala de ingreso per cápita familiar.(Cuadro 29 ampliado) - Continuacion  
Tercer Trimestre 2004

Número de decil	Escala de ingreso		Hogares	Porcentaje		Porcentaje de Población	Ingreso Total por decil (miles)	Porcentaje del ingreso	Ingreso medio por decil	Hogares con hijos menores de 10 años	Hijos menores de 10 años	Promedio de hijos menores de 10 años por hogar	Personas por hogar	Porcentaje de hijos menores de 10 años	Menores de 10 años por hogar	Hogares que reciben subsidio	Poblacion 18 años y mas nivel instruc.hasta secundario incompleto	Poblacion 18 años y mas nivel de instruc.hasta universitario incompleto	Poblacion 18 años y mas nivel de instrucción universitario completo	Poblacion 18 años y mas sin instrucción o NS/NR
	Desde	Hasta		de hogares	de Población															
1	13	75	13.957	10,0	78.251	16,5	3.568	2,5	46	10.380	22.154	2,1	5,6	29,5	1,59	2.202	27.608	4.794	288	1.769
2	75	117	14.028	10,0	62.266	13,1	6.062	4,2	98	9.465	19.108	2,0	4,4	25,4	1,36	2.996	22.549	8.351	1.763	685
3	118	160	14.142	10,1	49.699	10,5	6.788	4,7	137	4.256	6.929	1,6	3,5	9,2	0,49	2.383	18.154	12.472	2.451	2.134
4	160	218	13.797	9,8	44.131	9,3	8.231	5,7	187	4.286	7.024	1,6	3,2	9,4	0,51	819	18.240	9.593	822	982
5	220	283	14.206	10,1	51.314	10,8	12.725	8,9	247	3.860	4.143	1,1	3,6	5,5	0,29	1.202	18.041	17.804	2.932	0
6	283	360	14.053	10,0	43.207	9,1	13.886	9,7	322	3.840	4.787	1,2	3,1	6,4	0,34	624	13.191	14.227	6.169	0
7	363	443	13.840	9,9	39.620	8,3	15.954	11,1	401	2.774	4.054	1,5	2,9	5,4	0,29	0	9.404	15.745	6.973	273
8	450	563	14.230	10,2	38.633	8,1	19.228	13,4	503	1.738	3.127	1,8	2,7	4,2	0,22	268	9.668	12.031	9.359	839
9	573	700	13.735	9,8	35.974	7,6	22.864	15,9	632	1.453	1.713	1,2	2,6	2,3	0,12	556	7.496	13.760	10.943	0
10	700	4.240	14.183	10,1	32.021	6,7	34.161	23,8	1.164	2.053	2.053	1,0	2,3	2,7	0,14	568	7.047	8.989	11.331	0
Hogares CON Ingresos			140.171	99,5	475.116	99,8	143.467	100	374	44.105	75.092	1,7	3,4	100,0	0,54	11.618	151.398	117.766	53.031	6.682
Hogares SIN Ingresos			720	0,5	720	0,2														
TOTAL			140.891	100	475.836	100,0														

Cuarto Trimestre 2004

Número de decil	Escala de ingreso		Hogares	Porcentaje		Porcentaje de Población	Ingreso Total por decil (miles)	Porcentaje del ingreso	Ingreso medio por decil	Hogares con hijos menores de 10 años	Hijos menores de 10 años	Promedio de hijos menores de 10 años por hogar	Personas por hogar	Porcentaje de hijos menores de 10 años	Menores de 10 años por hogar	Hogares que reciben subsidio	Poblacion 18 años y mas nivel instruc.hasta secundario incompleto	Poblacion 18 años y mas nivel de instruc.hasta universitario incompleto	Poblacion 18 años y mas nivel de instrucción universitario completo	Poblacion 18 años y mas sin instrucción o NS/NR
	Desde	Hasta		de hogares	de Población															
1	25	78	13.923	9,9	70.676	14,9	3.834	2,6	55	10.317	22.890	2,2	5,1	28,1	1,64	3.956	23.160	7.166	2.119	552
2	78	125	14.295	10,1	69.016	14,6	6.895	4,7	101	8.858	17.430	2,0	4,8	21,4	1,22	3.838	25.247	9.445	959	579
3	130	164	14.026	10,0	52.936	11,2	7.807	5,3	147	6.338	10.865	1,7	3,8	13,4	0,77	1.269	19.339	10.121	2.046	894
4	165	219	14.154	10,0	53.716	11,3	10.330	7,0	192	7.322	11.083	1,5	3,8	13,6	0,78	3.340	23.767	9.207	1.746	1.415
5	220	297	14.010	9,9	43.861	9,3	11.239	7,6	256	2.592	2.965	1,1	3,1	3,6	0,21	0	16.381	14.894	3.750	0
6	298	367	14.262	10,1	44.857	9,5	14.378	9,8	320	3.345	5.311	1,6	3,1	6,5	0,37	0	10.004	16.903	4.468	722
7	368	450	13.886	9,9	39.090	8,2	15.799	10,7	407	2.608	3.010	1,2	2,8	3,7	0,22	329	11.620	16.203	5.630	0
8	450	550	14.176	10,1	29.992	6,3	14.838	10,1	494	1.635	2.031	1,2	2,1	2,5	0,14	378	8.377	10.841	8.374	0
9	550	700	14.000	9,9	33.193	7,0	20.124	13,7	614	1.199	1.199	1,0	2,4	1,5	0,09	321	9.005	14.209	6.358	0
10	708	3.070	14.137	10,0	36.587	7,7	41.936	28,5	1.170	3.429	4.551	1,3	2,6	5,6	0,32	0	3.754	10.461	14.896	306
Hogares CON Ingresos			140.869	99,3	473.924	99,4	147.180	100	376	47.643	81.335	1,7	3,4	100,0	0,58	13.431	150.654	119.450	50.346	4.468
Hogares SIN Ingresos			1.025	0,7	2.980	0,6														
TOTAL			141.894	100	476.904	100,0														



Hogares según escala de ingreso per cápita familiar.(Cuadro 29 ampliado) - Continuacion  
Primer Trimestre 2005

Número de decil	Escala de ingreso		Porcentaje		Porcentaje		Ingreso Total por decil (miles)	Porcentaje del ingreso	Ingreso medio por decil	Hogares con hijos menores de 10 años	Hijos menores de 10 años	Promedio de hijos menores de 10 años por hogar	Personas por hogar	Porcentaje de hijos menores de 10 años	Menores de 10 años por hogar	Hogares que reciben subsido	Poblacion 18 años y mas nivel instruc.hasta secundario incompleto	Poblacion 18 años y mas nivel de instruc.hasta universitario incompleto	Poblacion 18 años y mas nivel de instrucción universitario completo	Poblacion 18 años y mas sin instrucción o NS/NR
	Desde	Hasta	Hogares	de hogares	Población	de personas														
1	14	100	14.506	10,1	73.059	15,5	4.276	2,5	61	9.844	22.645	2,3	5,0	29,6	1,56	4.253	28.590	4.515	281	870
2	100	150	14.364	10,0	69.846	14,8	8.576	5,0	122	10.155	18.287	1,8	4,9	23,9	1,27	2.094	22.059	8.775	1.532	1.237
3	150	181	13.950	9,7	54.067	11,5	8.987	5,3	164	4.759	6.982	1,5	3,9	9,1	0,50	2.178	19.614	12.960	1.424	1.351
4	183	260	14.568	10,1	50.492	10,7	10.838	6,4	214	6.062	9.362	1,5	3,5	12,2	0,64	1.798	18.589	13.838	3.750	0
5	260	320	14.644	10,2	43.466	9,2	12.686	7,5	294	3.822	5.226	1,4	3,0	6,8	0,36	1.142	16.991	12.260	3.018	361
6	320	400	14.429	10,0	41.742	8,8	14.941	8,8	361	2.318	3.261	1,4	2,9	4,3	0,23	290	15.022	15.905	4.092	363
7	400	500	14.389	10,0	40.180	8,5	18.282	10,8	456	3.354	4.415	1,3	2,8	5,8	0,31	0	9.740	13.433	7.865	0
8	500	633	14.140	9,8	32.345	6,9	18.254	10,7	559	1.632	2.309	1,4	2,3	3,0	0,16	0	7.815	13.937	4.812	345
9	638	1.000	14.399	10,0	36.875	7,8	29.473	17,3	794	2.288	2.652	1,2	2,6	3,5	0,18	0	8.314	14.652	7.264	0
10	1.000	4.250	14.480	10,1	29.737	6,3	43.584	25,7	1.479	1.105	1.455	1,3	2,1	1,9	0,10	0	4.330	9.275	14.346	0
Hogares CON Ingresos			143.869	98,1	471.809	98,7	169.897	100	450	45.339	76.594	1,7	3,3	100,0	0,53	11.755	151.064	119.550	48.384	4.527
Hogares SIN Ingresos			2.737	1,9	6.231	1,3														
TOTAL			146.606	100	478.040	100,0														

Segundo Trimestre 2005

Número de decil	Escala de ingreso		Porcentaje		Porcentaje		Ingreso Total por decil (miles)	Porcentaje del ingreso	Ingreso medio por decil	Hogares con hijos menores de 10 años	Hijos menores de 10 años	Promedio de hijos menores de 10 años por hogar	Personas por hogar	Porcentaje de hijos menores de 10 años	Menores de 10 años por hogar	Hogares que reciben subsido	Poblacion 18 años y mas nivel instruc.hasta secundario incompleto	Poblacion 18 años y mas nivel de instruc.hasta universitario incompleto	Poblacion 18 años y mas nivel de instrucción universitario completo	Poblacion 18 años y mas sin instrucción o NS/NR
	Desde	Hasta	Hogares	de hogares	Población	de personas														
1	8	83	14.341	10,0	86.003	17,9	4.380	2,6	52	11.843	28.237	2,4	6,0	38,6	1,97	4.997	28.538	5.471	1.817	0
2	87	150	14.301	10,0	67.925	14,2	8.198	4,9	122	6.770	11.164	1,6	4,7	15,3	0,78	3.942	29.417	9.907	0	433
3	150	220	14.300	10,0	45.324	9,5	8.319	5,0	182	5.078	6.931	1,4	3,2	9,5	0,48	3.969	20.704	7.421	1.440	624
4	220	270	14.159	9,9	56.770	11,8	13.684	8,2	242	4.423	8.293	1,9	4,0	11,3	0,59	1.488	20.175	13.773	3.713	696
5	272	310	14.535	10,2	42.845	8,9	12.470	7,5	294	2.629	2.997	1,1	2,9	4,1	0,21	342	17.316	9.752	4.097	345
6	315	400	14.149	9,9	43.841	9,1	15.485	9,3	356	3.487	4.908	1,4	3,1	6,7	0,35	1.144	11.021	18.561	4.525	0
7	400	500	14.274	10,0	36.696	7,7	15.973	9,6	437	3.738	5.650	1,5	2,6	7,7	0,40	0	9.060	16.424	3.693	0
8	500	650	14.292	10,0	39.796	8,3	22.682	13,6	567	2.387	2.732	1,1	2,8	3,7	0,19	0	7.448	19.275	7.000	0
9	650	900	14.460	10,1	30.836	6,4	23.011	13,8	758	1.605	1.605	1,0	2,1	2,2	0,11	477	6.079	11.838	10.650	0
10	900	3.975	14.213	9,9	29.238	6,1	42.911	25,7	1.502	650	650	1,0	2,1	0,9	0,05	385	2.280	8.258	15.881	292
Hogares CON Ingresos			143.024	99,8	479.274	100,0	167.113	100	451	42.610	73.167	1,7	3,4	100,0	0,51	16.744	152.038	120.680	52.816	2.390
Hogares SIN Ingresos			219	0,2	219	0,0														
TOTAL			143.243	100	479.493	100,0														





Hogares según escala de ingreso per cápita familiar.(Cuadro 29 ampliado) - Continuacion  
Tercer Trimestre 2005

Número de decil	Escala de ingreso		Porcentaje		Porcentaje		Ingreso Total por decil (miles)	Porcentaje del ingreso	Ingreso medio por decil	Hogares con hijos menores de 10 años	Hijos menores de 10 años	Promedio de hijos menores de 10 años por hogar	Personas por hogar	Porcentaje de hijos menores de 10 años	Menores de 10 años por hogar	Hogares que reciben subsido	Poblacion 18 años y mas nivel instruc.hasta secundario incompleto	Poblacion 18 años y mas nivel de instruc.hasta universitario incompleto	Poblacion 18 años y mas nivel de instrucción universitario completo	Poblacion 18 años y mas sin instrucción o NS/NR
	Desde	Hasta	Hogares	de hogares	Población	de personas														
1	8	86	14.042	10,0	80.662	16,9	4.342	2,2	54	11.830	25.410	2,1	5,7	33,7	1,81	5.575	26.816	5.760	0	565
2	88	150	14.313	10,1	63.616	13,3	7.532	3,8	121	6.254	10.674	1,7	4,4	14,2	0,75	3.797	27.322	9.497	0	238
3	150	220	14.073	10,0	51.096	10,7	9.354	4,8	184	7.151	10.064	1,4	3,6	13,3	0,72	1.228	21.605	9.133	1.022	1.494
4	220	325	14.108	10,0	50.858	10,6	13.840	7,1	275	4.249	6.836	1,6	3,6	9,1	0,48	1.190	20.744	11.729	1.920	1.072
5	325	400	13.991	9,9	45.193	9,5	16.508	8,4	367	4.373	6.631	1,5	3,2	8,8	0,47	459	14.534	13.934	4.526	309
6	400	475	14.017	9,9	45.200	9,5	19.992	10,2	440	2.607	3.206	1,2	3,2	4,3	0,23	0	10.977	18.775	7.221	0
7	478	600	14.067	10,0	37.040	7,8	19.839	10,1	532	3.685	4.501	1,2	2,6	6,0	0,32	0	8.325	12.129	7.113	737
8	600	715	14.083	10,0	37.234	7,8	24.253	12,4	655	4.852	5.271	1,1	2,6	7,0	0,37	0	9.230	9.100	10.592	0
9	725	1.000	14.436	10,2	35.956	7,5	30.634	15,6	857	1.245	2.053	1,6	2,5	2,7	0,14	239	7.951	16.433	7.923	0
10	1.050	4.500	13.930	9,9	30.807	6,4	49.990	25,5	1.693	250	750	3,0	2,2	1,0	0,05	731	2.863	11.352	15.040	0
Hogares CON Ingresos			141.060	98,8	477.662	99,3	196.284	100	518	46.496	75.396	1,6	3,4	100,0	0,53	13.219	150.367	117.842	55.357	4.415
Hogares SIN Ingresos			1.759	1,2	3.259	0,7														
TOTAL			142.819	100	480.921	100,0														

Cuarto Trimestre 2005

Número de decil	Escala de ingreso		Porcentaje		Porcentaje		Ingreso Total por decil (miles)	Porcentaje del ingreso	Ingreso medio por decil	Hogares con hijos menores de 10 años	Hijos menores de 10 años	Promedio de hijos menores de 10 años por hogar	Personas por hogar	Porcentaje de hijos menores de 10 años	Menores de 10 años por hogar	Hogares que reciben subsido	Poblacion 18 años y mas nivel instruc.hasta secundario incompleto	Poblacion 18 años y mas nivel de instruc.hasta universitario incompleto	Poblacion 18 años y mas nivel de instrucción universitario completo	Poblacion 18 años y mas sin instrucción o NS/NR
	Desde	Hasta	Hogares	de hogares	Población	de personas														
1	10	100	14.552	10,0	67.640	14,1	4.170	2,2	64	10.796	19.212	1,8	4,6	24,0	1,32	6.776	26.236	4.438	311	666
2	106	160	14.335	9,9	69.798	14,5	9.072	4,8	132	10.330	16.815	1,6	4,9	21,0	1,17	4.506	27.829	9.398	0	1.310
3	160	215	14.498	10,0	56.842	11,8	10.734	5,7	189	6.900	11.540	1,7	3,9	14,4	0,80	3.172	24.665	8.118	1.031	750
4	216	280	14.707	10,1	53.264	11,1	13.145	7,0	247	6.099	9.482	1,6	3,6	11,8	0,64	2.504	23.293	14.413	703	416
5	283	367	14.370	9,9	40.399	8,4	12.824	6,8	318	3.128	5.059	1,6	2,8	6,3	0,35	812	16.717	10.563	4.005	394
6	370	425	14.778	10,2	42.494	8,8	16.722	8,9	394	3.267	4.975	1,5	2,9	6,2	0,34	0	11.885	16.164	4.206	539
7	425	500	14.432	9,9	37.152	7,7	17.183	9,1	466	2.335	3.044	1,3	2,6	3,8	0,21	388	12.480	13.746	3.973	0
8	500	667	14.496	10,0	43.912	9,1	26.376	14,0	596	4.806	6.493	1,4	3,0	8,1	0,45	0	8.239	17.742	8.317	0
9	675	950	14.545	10,0	36.012	7,5	29.006	15,4	804	2.178	2.917	1,3	2,5	3,6	0,20	0	4.871	13.565	11.177	286
10	950	3.933	14.491	10,0	32.868	6,8	48.962	26,0	1.457	487	487	1,0	2,3	0,6	0,03	0	3.350	10.275	16.420	0
Hogares CON Ingresos			145.204	99,5	480.381	99,6	188.194	100	467	50.326	80.024	1,6	3,3	100,0	0,55	18.158	159.565	118.422	50.143	4.361
Hogares SIN Ingresos			730	0,5	1.782	0,4														
TOTAL			145.934	100	482.163	100,0														

Hogares según escala de ingreso per cápita familiar.(Cuadro 29 ampliado) - Continuacion  
Primer Trimestre 2006

Número de decil	Escala de ingreso		Porcentaje		Porcentaje		Ingreso Total por decil (miles)	Porcentaje del ingreso	Ingreso medio por decil	Hogares con hijos menores de 10 años	Hijos menores de 10 años	Promedio de hijos menores de 10 años por hogar	Personas por hogar	Porcentaje de hijos menores de 10 años	Menores de 10 años por hogar	Hogares que reciben subsido	Poblacion 18 años y mas nivel instruc.hasta secundario incompleto	Poblacion 18 años y mas nivel de instruc.hasta universitario incompleto	Poblacion 18 años y mas nivel de instrucción universitario completo	Poblacion 18 años y mas sin instrucción o NS/NR
	Desde	Hasta	Hogares	de hogares	Población	de personas														
1	29	120	14.849	10,0	75.931	15,8	5.301	2,5	74	13.239	29.090	2,2	5,1	37,1	1,96	9.121	27.529	4.553	301	338
2	120	175	14.949	10,1	66.737	13,9	9.509	4,4	142	8.435	11.917	1,4	4,5	15,2	0,80	5.290	25.840	13.201	746	1.439
3	175	250	14.794	10,0	57.733	12,0	12.103	5,6	210	6.695	11.955	1,8	3,9	15,3	0,81	5.018	23.698	11.456	1.506	760
4	250	350	14.540	9,8	42.900	8,9	12.865	6,0	304	3.251	5.178	1,6	3,0	6,6	0,36	589	19.906	10.735	3.379	0
5	350	428	14.847	10,0	42.468	8,9	16.720	7,8	396	4.549	5.690	1,3	2,9	7,3	0,38	1.097	10.794	20.380	1.920	0
6	428	520	14.953	10,1	43.815	9,1	20.641	9,6	473	3.261	4.875	1,5	2,9	6,2	0,33	0	12.272	16.165	4.098	0
7	525	630	14.539	9,8	35.646	7,4	20.562	9,5	574	2.140	2.882	1,3	2,5	3,7	0,20	0	13.553	11.938	3.525	0
8	638	800	14.953	10,1	43.195	9,0	29.689	13,8	696	2.045	2.753	1,3	2,9	3,5	0,18	0	10.878	16.986	7.576	456
9	800	1.017	14.686	9,9	33.397	7,0	30.553	14,2	911	2.134	3.172	1,5	2,3	4,0	0,22	0	8.633	11.068	9.035	0
10	1.050	3.600	14.922	10,1	37.725	7,9	57.606	26,7	1.610	850	850	1,0	2,5	1,1	0,06	0	4.403	13.268	14.702	0
Hogares CON Ingresos			148.032	99,1	479.547	99,2	215.549	100	539	46.599	78.362	1,7	3,2	100,0	0,53	21.115	157.506	129.750	46.788	2.993
Hogares SIN Ingresos			1.353	0,9	3.939	0,8														
TOTAL			149.385	100	483.486	100,0														

Segundo Trimestre 2006

Número de decil	Escala de ingreso		Porcentaje		Porcentaje		Ingreso Total por decil (miles)	Porcentaje del ingreso	Ingreso medio por decil	Hogares con hijos menores de 10 años	Hijos menores de 10 años	Promedio de hijos menores de 10 años por hogar	Personas por hogar	Porcentaje de hijos menores de 10 años	Menores de 10 años por hogar	Hogares que reciben subsido	Poblacion 18 años y mas nivel instruc.hasta secundario incompleto	Poblacion 18 años y mas nivel de instruc.hasta universitario incompleto	Poblacion 18 años y mas nivel de instrucción universitario completo	Poblacion 18 años y mas sin instrucción o NS/NR
	Desde	Hasta	Hogares	de hogares	Población	de personas														
1	11	98	14.430	9,9	81.108	16,9	4.868	2,4	64	10.068	23.526	2,3	5,6	30,6	1,63	11.651	28.691	6.055	0	367
2	100	170	14.869	10,2	59.886	12,4	8.172	4,0	137	8.220	17.152	2,1	4,0	22,3	1,15	6.100	22.477	9.215	944	347
3	175	248	14.541	10,0	56.523	11,7	11.826	5,9	209	6.355	11.854	1,9	3,9	15,4	0,82	5.374	24.497	9.021	2.984	356
4	250	304	14.429	9,9	46.168	9,6	12.899	6,4	282	4.626	7.285	1,6	3,2	9,5	0,50	1.298	19.037	10.864	3.442	634
5	313	400	14.770	10,1	46.586	9,7	16.825	8,3	365	3.204	4.249	1,3	3,2	5,5	0,29	1.819	17.490	14.000	2.055	0
6	400	500	14.520	10,0	43.501	9,0	19.871	9,8	455	1.923	1.923	1,0	3,0	2,5	0,13	354	10.118	22.013	4.396	0
7	500	600	14.562	10,0	37.600	7,8	20.421	10,1	545	2.343	3.165	1,4	2,6	4,1	0,22	0	9.238	15.821	5.781	0
8	600	790	14.584	10,0	40.619	8,4	28.269	14,0	694	2.234	3.679	1,6	2,8	4,8	0,25	0	10.716	15.269	7.441	587
9	800	1.010	14.807	10,2	38.882	8,1	34.354	17,0	885	2.924	2.924	1,0	2,6	3,8	0,20	735	4.933	14.581	12.499	0
10	1.015	2.600	14.307	9,8	30.352	6,3	44.396	22,0	1.504	1.070	1.070	1,0	2,1	1,4	0,07	0	3.121	12.770	11.770	0
Hogares CON Ingresos			145.819	99,0	481.225	99,3	201.901	100	514	42.967	76.827	1,8	3,3	100,0	0,53	27.331	150.318	129.609	51.312	2.291
Hogares SIN Ingresos			1.405	1,0	3.473	0,7														
TOTAL			147.224	100	484.698	100,0														



Hogares según escala de ingreso per cápita familiar.(Cuadro 29 ampliado) - Continuacion  
Tercer Trimestre 2006

Número de decil	Escala de ingreso		Porcentaje		Porcentaje		Ingreso Total por decil (miles)	Porcentaje del ingreso	Ingreso medio por decil	Hogares con hijos menores de 10 años	Hijos menores de 10 años	Promedio de hijos menores de 10 años por hogar	Personas por hogar	Porcentaje de hijos menores de 10 años	Menores de 10 años por hogar	Hogares que reciben subsido	Poblacion 18 años y mas nivel instruc.hasta secundario incompleto	Poblacion 18 años y mas nivel de instruc.hasta universitario incompleto	Poblacion 18 años y mas nivel de instrucción universitario completo	Poblacion 18 años y mas sin instrucción o NS/NR
	Desde	Hasta	Hogares	de hogares	Población	de personas														
1	9	125	14418	10,1	77824	16,0	5646	2,4	77	10.863	24.724	2,3	5,4	30,9	1,71	8.584	27.151	4.128	0	1.074
2	125	200	14108	9,9	62599	12,9	10161	4,2	165	7.785	13.522	1,7	4,4	16,9	0,96	4.853	25.255	9.832	1.468	487
3	200	299	14458	10,1	53833	11,1	13251	5,5	247	5.747	10.849	1,9	3,7	13,6	0,75	3.068	20.831	10.340	2.787	0
4	300	393	14284	10,0	47227	9,7	15690	6,5	329	3.675	4.417	1,2	3,3	5,5	0,31	1.896	15.745	17.891	2.458	494
5	393	488	14277	10,0	47368	9,8	21056	8,8	442	4.753	7.616	1,6	3,3	9,5	0,53	455	15.387	14.563	4.369	0
6	488	570	14378	10,0	44505	9,2	23266	9,7	519	3.371	4.457	1,3	3,1	5,6	0,31	238	11.874	16.948	6.676	0
7	575	710	14325	10,0	41901	8,6	27096	11,3	643	3.751	6.543	1,7	2,9	8,2	0,46	239	8.676	13.460	9.138	486
8	715	900	14279	10,0	40531	8,4	32546	13,6	807	2.739	3.452	1,3	2,8	4,3	0,24	0	8.983	16.126	8.952	243
9	900	1210	14355	10,0	38721	8,0	41364	17,2	1057	2.205	2.771	1,3	2,7	3,5	0,19	0	6.248	16.357	10.208	221
10	1250	3000	14228	9,9	30848	6,4	49904	20,8	1637	1.287	1.564	1,2	2,2	2,0	0,11	0	3.703	10.710	13.584	0
Hogares CON Ingresos			143.110	99,6	485.357	99,9	239.980	100	592	46.176	79.915	1,7	3,4	100,0	0,56	19.333	143.853	130.355	59.640	3.005
Hogares SIN Ingresos			624	0,4	624	0,1														
TOTAL			143.734	100	485.981	100,0														

Cuarto Trimestre 2006

Número de decil	Escala de ingreso		Porcentaje		Porcentaje		Ingreso Total por decil (miles)	Porcentaje del ingreso	Ingreso medio por decil	Hogares con hijos menores de 10 años	Hijos menores de 10 años	Promedio de hijos menores de 10 años por hogar	Personas por hogar	Porcentaje de hijos menores de 10 años	Menores de 10 años por hogar	Hogares que reciben subsido	Poblacion 18 años y mas nivel instruc.hasta secundario incompleto	Poblacion 18 años y mas nivel de instruc.hasta universitario incompleto	Poblacion 18 años y mas nivel de instrucción universitario completo	Poblacion 18 años y mas sin instrucción o NS/NR
	Desde	Hasta	Hogares	de hogares	Población	de personas														
1	19	121	14.475	10,0	69.820	14,4	5.499	2,4	81	8.870	19.759	2,2	4,8	23,9	1,37	7.567	26.984	6.154	247	569
2	125	225	14.529	10,0	62.500	12,9	10.998	4,8	178	10.296	17.527	1,7	4,3	21,2	1,21	3.365	22.857	10.350	1.019	1.600
3	225	300	14.315	9,9	49.502	10,2	13.066	5,7	267	6.403	10.375	1,6	3,5	12,5	0,72	2.284	20.296	9.185	2.926	251
4	314	400	14.569	10,1	56.526	11,7	20.109	8,7	356	4.993	9.372	1,9	3,9	11,3	0,64	1.718	15.098	20.174	2.597	1.452
5	400	470	14.480	10,0	49.932	10,3	21.417	9,3	429	5.146	7.454	1,4	3,4	9,0	0,51	0	15.526	16.330	3.988	1.075
6	470	563	14.577	10,1	39.727	8,2	20.566	8,9	508	3.464	5.420	1,6	2,7	6,6	0,37	205	10.556	14.537	5.796	0
7	570	683	14.493	10,0	45.964	9,5	28.726	12,4	623	2.932	4.683	1,6	3,2	5,7	0,32	0	10.478	16.842	7.704	0
8	690	800	14.479	10,0	40.135	8,3	29.792	12,9	744	2.558	3.006	1,2	2,8	3,6	0,21	243	8.185	13.980	11.443	247
9	815	1.100	14.289	9,9	37.797	7,8	36.048	15,6	954	1.993	2.492	1,3	2,6	3,0	0,17	0	8.008	11.503	10.898	0
10	1.100	2.500	14.557	10,1	32.078	6,6	44.767	19,4	1.436	2.388	2.613	1,1	2,2	3,2	0,18	0	2.699	10.288	15.046	0
Hogares CON Ingresos			144.763	99,4	483.981	99,3	230.988	100	558	49.043	82.701	1,7	3,3	100,0	0,57	15.382	140.687	129.343	61.664	5.194
Hogares SIN Ingresos			898	0,6	3.313	0,7														
TOTAL			145.661	100	487.294	100,0														



Hogares según escala de ingreso per cápita familiar.(Cuadro 29 ampliado) - Continuacion  
Primer Trimestre 2007

Número de decil	Escala de ingreso		Porcentaje		Porcentaje		Ingreso Total por decil (miles)	Porcentaje del ingreso	Ingreso medio por decil	Hogares con hijos menores de 10 años	Hijos menores de 10 años	Promedio de hijos menores de 10 años por hogar	Personas por hogar	Porcentaje de hijos menores de 10 años	Menores de 10 años por hogar	Hogares que reciben subsido	Poblacion 18 años y mas nivel instruc.hasta secundario incompleto	Poblacion 18 años y mas nivel de instruc.hasta universitario incompleto	Poblacion 18 años y mas nivel de instrucción universitario completo	Poblacion 18 años y mas sin instrucción o NS/NR
	Desde	Hasta	Hogares	de hogares	Población	de personas														
1	20	120	14.576	9,9	70.266	14,4	5.773	2,1	80	9.060	21.431	2,4	4,8	27,2	1,47	10.852	26.090	4.220	749	907
2	120	218	14.780	10,1	64.368	13,2	10.625	4,0	166	7.412	14.972	2,0	4,4	19,0	1,01	5.466	24.272	10.578	1.734	1.883
3	220	350	14.516	9,9	57.020	11,7	15.947	5,9	280	6.862	11.072	1,6	3,9	14,1	0,76	4.363	17.688	17.910	1.691	799
4	350	442	14.806	10,1	47.651	9,8	18.916	7,0	394	5.452	7.657	1,4	3,2	9,7	0,52	1.150	15.054	14.865	2.830	217
5	443	520	14.503	9,9	51.064	10,5	24.722	9,2	486	4.822	6.668	1,4	3,5	8,5	0,46	832	17.286	14.339	4.729	0
6	520	650	14.721	10,0	41.616	8,5	23.890	8,9	575	2.311	4.363	1,9	2,8	5,5	0,30	344	12.366	17.946	2.652	231
7	650	800	14.683	10,0	46.704	9,6	34.198	12,7	729	3.871	5.230	1,4	3,2	6,6	0,36	0	10.529	18.521	6.620	555
8	800	1.000	14.620	10,0	38.286	7,8	34.519	12,8	893	2.316	2.964	1,3	2,6	3,8	0,20	0	12.922	13.780	5.503	0
9	1.000	1.290	14.714	10,0	37.461	7,7	42.574	15,8	1.128	1.996	3.364	1,7	2,5	4,3	0,23	0	5.773	15.848	9.946	178
10	1.300	5.500	14.698	10,0	33.407	6,8	57.528	21,4	1.769	1.025	1.025	1,0	2,3	1,3	0,07	0	4.540	10.505	13.187	0
Hogares CON Ingresos			146.617	99,7	487.843	99,8	268.692	100	650	45.127	78.746	1,7	3,3	100,0	0,54	23.007	146.520	138.512	49.641	4.770
Hogares SIN Ingresos			510	0,3	779	0,2														
TOTAL			147.127	100	488.622	100,0														

Segundo Trimestre 2007

Número de decil	Escala de ingreso		Porcentaje		Porcentaje		Ingreso Total por decil (miles)	Porcentaje del ingreso	Ingreso medio por decil	Hogares con hijos menores de 10 años	Hijos menores de 10 años	Promedio de hijos menores de 10 años por hogar	Personas por hogar	Porcentaje de hijos menores de 10 años	Menores de 10 años por hogar	Hogares que reciben subsido	Poblacion 18 años y mas nivel instruc.hasta secundario incompleto	Poblacion 18 años y mas nivel de instruc.hasta universitario incompleto	Poblacion 18 años y mas nivel de instrucción universitario completo	Poblacion 18 años y mas sin instrucción o NS/NR
	Desde	Hasta	Hogares	de hogares	Población	de personas														
1	36	150	14.501	9,9	71.418	14,7	7.123	2,8	102	9.038	21.273	2,4	4,9	28,1	1,47	8.783	26.711	6.108	720	515
2	151	220	14.740	10,1	70.816	14,5	13.291	5,2	189	8.545	15.952	1,9	4,8	21,1	1,08	5.463	25.934	9.587	1.191	0
3	220	300	14.531	9,9	58.024	11,9	14.880	5,8	256	7.680	12.429	1,6	4,0	16,4	0,86	2.889	25.276	9.880	347	244
4	300	403	14.653	10,0	51.382	10,5	17.827	7,0	349	3.889	6.258	1,6	3,5	8,3	0,43	2.030	16.253	16.072	3.216	729
5	405	500	14.704	10,1	45.630	9,4	20.720	8,1	459	4.638	6.112	1,3	3,1	8,1	0,42	559	14.627	16.008	3.929	213
6	500	580	14.642	10,0	44.953	9,2	23.834	9,4	527	3.200	5.352	1,7	3,1	7,1	0,37	909	12.431	18.166	3.992	0
7	583	700	14.513	9,9	40.033	8,2	25.777	10,1	642	1.769	1.769	1,0	2,8	2,3	0,12	0	10.497	16.799	5.536	220
8	713	948	14.712	10,1	37.514	7,7	31.182	12,3	830	2.731	3.361	1,2	2,5	4,4	0,23	0	10.321	13.767	7.148	0
9	950	1.300	14.510	9,9	36.051	7,4	39.872	15,7	1.102	880	1.241	1,4	2,5	1,6	0,09	0	8.669	13.443	9.208	0
10	1.300	7.500	14.737	10,1	31.384	6,4	59.987	23,6	2.052	1.283	1.919	1,5	2,1	2,5	0,13	0	2.722	13.644	12.560	0
Hogares CON Ingresos			146.243	99,2	487.205	99,5	254.493	100	651	43.653	75.666	1,7	3,3	100,0	0,52	20.633	153.441	133.474	47.847	1.921
Hogares SIN Ingresos			1.184	0,8	2.661	0,5														
TOTAL			147.427	100	489.866	100,0														

Hogares según escala de ingreso per cápita familiar.(Cuadro 29 ampliado) - Continuacion  
Tercer Trimestre 2007

Número de decil	Escala de ingreso		Porcentaje		Porcentaje		Ingreso Total por decil (miles)	Porcentaje del ingreso	Ingreso medio por decil	Hogares con hijos menores de 10 años	Hijos menores de 10 años	Promedio de hijos menores de 10 años por hogar	Personas por hogar	Porcentaje de hijos menores de 10 años	Menores de 10 años por hogar	Hogares que reciben subsidio	Poblacion 18 años y mas nivel instruc.hasta secundario incompleto	Poblacion 18 años y mas nivel de instruc.hasta universitario incompleto	Poblacion 18 años y mas nivel de instrucción universitario completo	Poblacion 18 años y mas sin instrucción o NS/NR
	Desde	Hasta	Hogares	de hogares	Población	de personas														
1	23	147	14.612	10,0	77.740	15,9	7.252	2,6	95	11.382	22.658	2,0	5,3	28,6	1,55	10.251	25.847	6.243	267	845
2	148	240	14.639	10,0	62.664	12,8	12.497	4,5	198	8.148	14.791	1,8	4,3	18,6	1,01	4.821	21.561	9.532	1.945	1.188
3	245	340	14.702	10,0	57.924	11,8	17.059	6,2	293	5.439	7.937	1,5	3,9	10,0	0,54	2.840	21.784	14.826	2.192	0
4	345	450	14.527	9,9	50.924	10,4	19.944	7,2	391	5.892	10.046	1,7	3,5	12,7	0,69	3.004	18.072	14.368	2.243	472
5	450	550	14.596	10,0	47.377	9,7	23.382	8,5	497	4.295	5.685	1,3	3,2	7,2	0,39	537	17.219	14.093	3.289	253
6	550	640	14.740	10,1	46.864	9,6	27.848	10,1	593	3.872	4.913	1,3	3,2	6,2	0,33	472	12.557	17.369	5.939	516
7	650	790	14.588	10,0	38.425	7,8	27.354	9,9	714	3.603	4.752	1,3	2,6	6,0	0,33	0	10.011	12.730	6.653	0
8	793	1.000	14.635	10,0	35.463	7,2	31.364	11,4	887	2.484	3.036	1,2	2,4	3,8	0,21	0	7.213	15.379	8.296	0
9	1.000	1.400	14.693	10,0	41.401	8,5	48.254	17,5	1.154	2.947	4.145	1,4	2,8	5,2	0,28	0	7.290	16.792	10.766	0
10	1.425	3.750	14.667	10,0	30.814	6,3	60.443	21,9	1.992	819	1.366	1,7	2,1	1,7	0,09	0	4.889	12.332	11.134	282
Hogares CON Ingresos			146.399	99,4	489.596	99,7	275.397	100	681	48.881	79.329	1,6	3,3	100,0	0,54	21.925	146.443	133.664	52.724	3.556
Hogares SIN Ingresos			901	0,6	1.612	0,3														
TOTAL			147.300	100	491.208	100,0														

Cuarto Trimestre 2007

Número de decil	Escala de ingreso		Porcentaje		Porcentaje		Ingreso Total por decil (miles)	Porcentaje del ingreso	Ingreso medio por decil	Hogares con hijos menores de 10 años	Hijos menores de 10 años	Promedio de hijos menores de 10 años por hogar	Personas por hogar	Porcentaje de hijos menores de 10 años	Menores de 10 años por hogar	Hogares que reciben subsidio	Poblacion 18 años y mas nivel instruc.hasta secundario incompleto	Poblacion 18 años y mas nivel de instruc.hasta universitario incompleto	Poblacion 18 años y mas nivel de instrucción universitario completo	Poblacion 18 años y mas sin instrucción o NS/NR
	Desde	Hasta	Hogares	de hogares	Población	de personas														
1	11	190	14.890	9,9	68.889	14,1	7.929	2,6	116	10.183	18.914	1,9	4,6	23,7	1,27	8.039	27.094	4.179	648	1.029
2	196	300	15.356	10,2	64.915	13,3	15.880	5,3	243	7.176	12.140	1,7	4,2	15,2	0,79	5.654	25.648	9.758	1.674	212
3	300	375	14.828	9,8	51.542	10,5	17.064	5,7	328	6.906	10.655	1,5	3,5	13,3	0,72	2.601	16.675	13.971	1.335	1.260
4	380	480	15.150	10,1	52.934	10,8	22.194	7,4	419	6.159	9.055	1,5	3,5	11,3	0,60	1.975	18.530	17.548	2.952	0
5	484	580	15.040	10,0	40.699	8,3	21.870	7,3	538	3.861	4.916	1,3	2,7	6,2	0,33	244	14.864	13.741	2.733	715
6	580	680	15.265	10,1	47.881	9,8	30.331	10,1	630	4.788	6.488	1,4	3,1	8,1	0,43	595	12.388	18.219	5.198	0
7	680	800	15.070	10,0	48.606	9,9	35.510	11,8	730	4.398	6.266	1,4	3,2	7,8	0,42	0	13.560	15.988	6.985	0
8	815	1.000	15.077	10,0	42.238	8,6	38.277	12,7	906	3.575	4.973	1,4	2,8	6,2	0,33	269	9.504	16.278	7.701	295
9	1.000	1.333	14.852	9,9	39.938	8,2	45.819	15,2	1.153	3.348	4.675	1,4	2,7	5,9	0,31	792	8.020	16.348	7.956	0
10	1.333	4.750	15.142	10,0	31.490	6,4	65.953	21,9	2.039	1.304	1.774	1,4	2,1	2,2	0,12	0	2.480	11.097	13.973	162
Hogares CON Ingresos			150.670	99,3	489.132	99,3	300.827	100	710	51.698	79.856	1,5	3,2	100,0	0,53	20.169	148.763	137.127	51.155	3.673
Hogares SIN Ingresos			1.096	0,7	3.306	0,7														
TOTAL			151.766	100	492.438	100,0														

Hogares según escala de ingreso per cápita familiar.(Cuadro 29 ampliado) - Continuacion  
Primer Trimestre 2008

Número de decil	Escala de ingreso		Porcentaje		Porcentaje		Ingreso Total por decil (miles)	Porcentaje del ingreso	Ingreso medio por decil	Hogares con hijos menores de 10 años	Hijos menores de 10 años	Promedio de hijos menores de 10 años por hogar	Personas por hogar	Porcentaje de hijos menores de 10 años	Menores de 10 años por hogar	Hogares que reciben subsido	Poblacion 18 años y mas nivel instruc.hasta secundario incompleto	Poblacion 18 años y mas nivel de instruc.hasta universitario incompleto	Poblacion 18 años y mas nivel de instrucción universitario completo	Poblacion 18 años y mas sin instrucción o NS/NR
	Desde	Hasta	Hogares	de hogares	Población	de personas														
1	20	210	14.873	10,0	70.096	14,2	9.523	2,7	135	8.916	16.112	1,8	4,7	21,0	1,08	7.056	26.260	5.537	0	1.133
2	210	310	14.884	10,0	62.564	12,7	17.186	4,9	272	8.364	16.036	1,9	4,2	20,9	1,08	5.199	20.765	14.509	477	514
3	311	400	14.643	9,9	61.716	12,5	21.689	6,2	354	7.145	11.534	1,6	4,2	15,1	0,79	1.947	27.630	10.231	1.630	248
4	400	515	14.806	10,0	46.130	9,4	21.370	6,1	466	4.573	6.362	1,4	3,1	8,3	0,43	457	15.504	15.342	2.509	251
5	517	650	14.943	10,1	48.198	9,8	27.729	7,9	581	4.430	6.438	1,5	3,2	8,4	0,43	877	15.937	15.120	4.735	0
6	650	782	14.946	10,1	44.757	9,1	31.862	9,1	712	5.553	7.328	1,3	3,0	9,6	0,49	238	14.616	13.212	5.422	0
7	785	1.000	14.756	9,9	43.833	8,9	37.557	10,7	859	3.872	4.487	1,2	3,0	5,9	0,30	0	10.475	16.758	7.331	0
8	1.000	1.235	14.750	9,9	42.674	8,7	47.357	13,5	1.107	2.634	4.152	1,6	2,9	5,4	0,28	0	9.666	17.382	7.966	225
9	1.250	1.675	14.848	10,0	36.841	7,5	52.588	15,0	1.430	1.981	2.228	1,1	2,5	2,9	0,15	0	7.018	12.745	10.000	289
10	1.683	5.000	14.890	10,0	35.127	7,1	83.377	23,8	2.373	1.640	1.942	1,2	2,4	2,5	0,13	0	5.255	11.642	12.951	0
Hogares CON Ingresos			148.339	99,1	491.936	99,6	350.238	100	829	49.108	76.619	1,6	3,3	100,0	0,52	15.774	153.126	132.478	53.021	2.660
Hogares SIN Ingresos			1.312	0,9	1.866	0,4														
TOTAL			149.651	100	493.802	100,0														

Segundo Trimestre 2008

Número de decil	Escala de ingreso		Porcentaje		Porcentaje		Ingreso Total por decil (miles)	Porcentaje del ingreso	Ingreso medio por decil	Hogares con hijos menores de 10 años	Hijos menores de 10 años	Promedio de hijos menores de 10 años por hogar	Personas por hogar	Porcentaje de hijos menores de 10 años	Menores de 10 años por hogar	Hogares que reciben subsido	Poblacion 18 años y mas nivel instruc.hasta secundario incompleto	Poblacion 18 años y mas nivel de instruc.hasta universitario incompleto	Poblacion 18 años y mas nivel de instrucción universitario completo	Poblacion 18 años y mas sin instrucción o NS/NR
	Desde	Hasta	Hogares	de hogares	Población	de personas														
1	16	180	15.225	10,0	71.446	14,6	7.523	2,3	109	8.822	13.472	1,5	4,7	18,4	0,88	5.711	29.104	5.936	0	1.231
2	183	300	15.162	10,0	67.886	13,9	15.951	4,9	239	8.766	14.084	1,6	4,5	19,2	0,93	3.847	25.849	10.398	827	1.087
3	300	400	15.045	9,9	62.038	12,7	21.569	6,6	344	8.170	14.266	1,7	4,1	19,4	0,95	2.624	20.115	13.856	2.548	283
4	400	513	15.313	10,1	45.099	9,2	20.439	6,2	446	5.162	6.760	1,3	2,9	9,2	0,44	612	14.861	14.057	3.274	549
5	517	606	15.031	9,9	47.488	9,7	26.771	8,1	568	4.694	7.543	1,6	3,2	10,3	0,50	552	16.438	13.891	3.664	705
6	610	717	15.189	10,0	44.903	9,2	30.030	9,1	670	3.744	5.030	1,3	3,0	6,9	0,33	262	10.963	17.833	6.476	0
7	718	933	15.071	9,9	43.661	8,9	35.809	10,9	822	4.479	5.960	1,3	2,9	8,1	0,40	0	10.868	14.883	7.081	271
8	950	1.200	15.208	10,0	32.583	6,7	34.085	10,4	1.049	1.728	1.728	1,0	2,1	2,4	0,11	0	9.782	14.349	5.638	0
9	1.200	1.550	15.147	10,0	38.872	7,9	53.003	16,1	1.369	1.809	2.133	1,2	2,6	2,9	0,14	0	8.629	14.551	10.250	0
10	1.550	5.500	15.196	10,0	35.161	7,2	83.666	25,4	2.552	2.117	2.420	1,1	2,3	3,3	0,16	0	3.426	11.654	14.342	0
Hogares CON Ingresos			151.587	98,7	489.137	98,8	328.846	100	817	49.491	73.396	1,5	3,2	100,0	0,48	13.608	150.035	131.408	54.100	4.126
Hogares SIN Ingresos			2.046	1,3	5.914	1,2														
TOTAL			153.633	100	495.051	100,0														



Hogares según escala de ingreso per cápita familiar.(Cuadro 29 ampliado) - Continuacion  
Tercer Trimestre 2008

Número de decil	Escala de ingreso		Porcentaje		Porcentaje		Ingreso Total por decil (miles)	Porcentaje del ingreso	Ingreso medio por decil	Hogares con hijos menores de 10 años	Hijos menores de 10 años	Promedio de hijos menores de 10 años por hogar	Personas por hogar	Porcentaje de hijos menores de 10 años	Menores de 10 años por hogar	Hogares que reciben subsido	Poblacion 18 años y mas nivel instruc.hasta secundario incompleto	Poblacion 18 años y mas nivel de instruc.hasta universitario incompleto	Poblacion 18 años y mas nivel de instrucción universitario completo	Poblacion 18 años y mas sin instrucción o NS/NR
	Desde	Hasta	Hogares	de hogares	Población	de personas														
1	44	197	15.410	10,0	78.275	15,8	9.072	2,4	120	10.274	18.924	1,8	5,1	25,5	1,23	8.633	31.041	4.292	566	1.106
2	200	300	15.452	10,0	70.365	14,2	17.315	4,6	250	10.024	16.402	1,6	4,6	22,1	1,06	7.788	24.912	9.787	1.721	238
3	300	420	15.599	10,1	50.499	10,2	18.155	4,8	362	6.600	9.723	1,5	3,2	13,1	0,62	3.781	19.542	11.407	2.105	494
4	420	563	15.374	10,0	55.909	11,3	27.781	7,4	495	7.112	9.501	1,3	3,6	12,8	0,62	1.521	19.230	13.141	3.730	250
5	563	710	15.356	9,9	41.325	8,3	26.280	7,0	639	2.605	3.260	1,3	2,7	4,4	0,21	506	14.141	16.258	3.640	512
6	712	865	15.365	10,0	50.197	10,1	39.038	10,4	780	2.924	4.114	1,4	3,3	5,5	0,27	291	15.310	17.471	6.009	279
7	867	1.033	15.399	10,0	39.495	8,0	38.250	10,2	973	2.627	3.839	1,5	2,6	5,2	0,25	331	10.918	14.037	6.790	0
8	1.033	1.300	15.626	10,1	38.860	7,8	44.842	12,0	1.147	2.803	3.495	1,2	2,5	4,7	0,22	303	14.235	10.781	5.521	581
9	1.300	1.800	15.337	9,9	37.866	7,6	56.521	15,1	1.492	2.838	3.722	1,3	2,5	5,0	0,24	0	9.588	14.989	7.365	0
10	1.838	10.000	15.437	10,0	33.360	6,7	97.953	26,1	3.196	978	1.284	1,3	2,2	1,7	0,08	0	3.966	14.990	11.938	438
Hogares CON Ingresos			154.355	99,8	496.151	100,0	375.207	100	945	48.785	74.264	1,5	3,2	100,0	0,48	23.154	162.883	127.153	49.385	3.898
Hogares SIN Ingresos			237	0,2	237	0,0														
TOTAL			154.592	100	496.388	100,0														

Cuarto Trimestre 2008

Número de decil	Escala de ingreso		Porcentaje		Porcentaje		Ingreso Total por decil (miles)	Porcentaje del ingreso	Ingreso medio por decil	Hogares con hijos menores de 10 años	Hijos menores de 10 años	Promedio de hijos menores de 10 años por hogar	Personas por hogar	Porcentaje de hijos menores de 10 años	Menores de 10 años por hogar	Hogares que reciben subsido	Poblacion 18 años y mas nivel instruc.hasta secundario incompleto	Poblacion 18 años y mas nivel de instruc.hasta universitario incompleto	Poblacion 18 años y mas nivel de instrucción universitario completo	Poblacion 18 años y mas sin instrucción o NS/NR
	Desde	Hasta	Hogares	de hogares	Población	de personas														
1	20	230	15.199	10,0	75.468	15,2	10.437	2,7	145	9.905	22.131	2,2	5,0	29,2	1,46	8.745	26.183	5.709	639	518
2	238	388	15.160	10,0	63.272	12,7	19.984	5,1	319	8.765	13.817	1,6	4,2	18,3	0,91	5.150	23.778	9.228	825	223
3	390	520	15.172	10,0	60.019	12,1	27.376	7,0	461	7.433	11.020	1,5	4,0	14,6	0,73	2.440	19.089	15.883	1.981	1.033
4	520	625	15.270	10,1	49.631	10,0	28.933	7,4	587	3.856	4.120	1,1	3,3	5,4	0,27	945	16.314	16.815	3.766	816
5	625	745	15.108	9,9	46.899	9,5	32.374	8,3	690	3.596	4.747	1,3	3,1	6,3	0,31	718	18.154	16.378	2.105	0
6	750	900	15.152	10,0	47.099	9,5	38.368	9,8	812	3.380	4.971	1,5	3,1	6,6	0,33	540	12.509	19.293	4.820	305
7	900	1.050	15.162	10,0	44.680	9,0	44.046	11,2	983	3.562	5.329	1,5	2,9	7,0	0,35	260	10.871	18.351	6.058	0
8	1.050	1.338	15.232	10,0	36.667	7,4	43.566	11,1	1.189	2.403	3.591	1,5	2,4	4,7	0,24	0	11.803	11.176	7.846	0
9	1.350	1.700	15.297	10,1	34.757	7,0	52.098	13,3	1.501	1.661	2.293	1,4	2,3	3,0	0,15	0	6.798	16.199	8.180	0
10	1.713	6.000	15.140	10,0	37.782	7,6	94.376	24,1	2.600	2.110	3.681	1,7	2,5	4,9	0,24	0	4.917	12.577	15.196	0
Hogares CON Ingresos			151.892	99,4	496.274	99,7	391.558	100	929	46.671	75.700	1,6	3,3	100,0	0,50	18.798	150.416	141.609	51.416	2.895
Hogares SIN Ingresos			892	0,6	1.396	0,3														
TOTAL			152.784	100	497.670	100,0														

Hogares según escala de ingreso per cápita familiar.(Cuadro 29 ampliado) - Continuacion  
Primer Trimestre 2009

Número de decil	Escala de ingreso		Porcentaje		Porcentaje		Ingreso Total por decil (miles)	Porcentaje del ingreso	Ingreso medio por decil	Hogares con hijos menores de 10 años	Hijos menores de 10 años	Promedio de hijos menores de 10 años por hogar	Personas por hogar	Porcentaje de hijos menores de 10 años	Menores de 10 años por hogar	Hogares que reciben subsido	Poblacion 18 años y mas nivel instruc.hasta secundario incompleto	Poblacion 18 años y mas nivel de instruc.hasta universitario incompleto	Poblacion 18 años y mas nivel de instrucción universitario completo	Poblacion 18 años y mas sin instrucción o NS/NR
	Desde	Hasta	Hogares	de hogares	Población	de personas														
1	33	255	15.154	9,9	76.518	15,5	11.975	2,7	169	9.441	21.497	2,3	5,0	27,7	1,42	7.537	25.157	7.216	1.171	834
2	263	395	15.468	10,1	61.212	12,4	20.724	4,7	339	6.593	11.210	1,7	4,0	14,4	0,72	5.135	20.492	13.269	1.197	889
3	400	533	15.173	9,9	56.292	11,4	26.005	5,9	461	8.596	11.883	1,4	3,7	15,3	0,78	1.830	19.043	13.614	1.914	515
4	533	675	15.195	10,0	53.792	10,9	32.847	7,4	609	5.835	7.760	1,3	3,5	10,0	0,51	1.931	23.263	15.202	1.368	273
5	675	850	15.356	10,1	48.757	9,9	36.929	8,3	756	4.604	7.088	1,5	3,2	9,1	0,46	461	16.354	16.343	4.438	216
6	857	1.053	15.193	10,0	48.082	9,7	45.438	10,3	956	4.628	6.112	1,3	3,2	7,9	0,40	697	10.937	17.073	7.141	248
7	1.080	1.280	15.320	10,0	41.618	8,4	49.928	11,3	1.188	1.956	3.369	1,7	2,7	4,3	0,22	1.572	10.840	19.767	3.856	0
8	1.284	1.600	15.207	10,0	40.387	8,2	57.659	13,0	1.432	2.547	3.411	1,3	2,7	4,4	0,22	288	8.121	15.279	10.913	0
9	1.625	2.200	15.215	10,0	35.478	7,2	67.665	15,3	1.923	1.135	1.735	1,5	2,3	2,2	0,11	927	6.795	15.245	9.301	290
10	2.200	5.000	15.287	10,0	32.829	6,6	93.402	21,1	2.970	3.224	3.521	1,1	2,1	4,5	0,23	870	1.428	11.786	14.787	0
Hogares CON Ingresos			152.568	99,1	494.965	99,2	442.572	100	1.080	48.559	77.586	1,6	3,2	100,0	0,51	21.248	142.430	144.794	56.086	3.265
Hogares SIN Ingresos			1.434	0,9	4.036	0,8														
TOTAL			154.002	100	499.001	100,0														

Segundo Trimestre 2009

Número de decil	Escala de ingreso		Porcentaje		Porcentaje		Ingreso Total por decil (miles)	Porcentaje del ingreso	Ingreso medio por decil	Hogares con hijos menores de 10 años	Hijos menores de 10 años	Promedio de hijos menores de 10 años por hogar	Personas por hogar	Porcentaje de hijos menores de 10 años	Menores de 10 años por hogar	Hogares que reciben subsido	Poblacion 18 años y mas nivel instruc.hasta secundario incompleto	Poblacion 18 años y mas nivel de instruc.hasta universitario incompleto	Poblacion 18 años y mas nivel de instrucción universitario completo	Poblacion 18 años y mas sin instrucción o NS/NR
	Desde	Hasta	Hogares	de hogares	Población	de personas														
1	17	233	15.260	10,1	73.605	14,8	9.868	2,4	140	9.741	20.443	2,1	4,8	26,9	1,34	7.408	25.985	4.171	262	1.195
2	233	371	15.115	10,0	72.286	14,5	21.702	5,2	300	7.210	13.322	1,8	4,8	17,5	0,88	4.418	27.618	10.457	2.227	1.189
3	374	500	15.238	10,0	53.700	10,8	22.745	5,5	428	6.943	10.743	1,5	3,5	14,1	0,71	1.972	15.743	17.624	2.133	242
4	500	650	14.890	9,8	50.042	10,1	28.131	6,8	567	6.198	9.316	1,5	3,4	12,2	0,63	0	16.078	14.941	3.384	0
5	653	800	15.376	10,1	49.283	9,9	35.248	8,5	715	3.553	4.208	1,2	3,2	5,5	0,27	1.265	15.885	19.223	3.156	223
6	800	925	15.135	10,0	39.850	8,0	34.330	8,2	862	4.121	5.561	1,3	2,6	7,3	0,37	766	13.332	14.002	4.253	0
7	925	1.120	15.266	10,1	41.633	8,4	41.644	10,0	1.005	3.439	4.373	1,3	2,7	5,7	0,29	0	9.442	16.884	6.634	0
8	1.125	1.460	15.090	10,0	44.762	9,0	57.737	13,9	1.293	1.258	1.719	1,4	3,0	2,3	0,11	251	10.391	17.907	9.937	0
9	1.467	2.000	15.238	10,0	39.604	8,0	66.669	16,0	1.707	3.346	4.357	1,3	2,6	5,7	0,29	0	4.639	15.480	12.896	0
10	2.050	7.000	15.030	9,9	32.304	6,5	98.378	23,6	3.287	1.736	2.043	1,2	2,1	2,7	0,14	0	3.903	11.267	13.824	0
Hogares CON Ingresos			151.638	99,3	497.069	99,4	416.452	100	1.030	47.545	76.085	1,6	3,3	100,0	0,50	16.080	143.016	141.956	58.706	2.849
Hogares SIN Ingresos			1.019	0,7	3.205	0,6														
TOTAL			152.657	100	500.274	100,0														





Hogares según escala de ingreso per cápita familiar.(Cuadro 29 ampliado) - Continuacion  
Tercer Trimestre 2009

Número de decil	Escala de ingreso		Porcentaje		Porcentaje		Ingreso Total por decil (miles)	Porcentaje del ingreso	Ingreso medio por decil	Hogares con hijos menores de 10 años	Hijos menores de 10 años	Promedio de hijos menores de 10 años por hogar	Personas por hogar	Porcentaje de hijos menores de 10 años	Menores de 10 años por hogar	Hogares que reciben subsido	Poblacion 18 años y mas nivel instruc.hasta secundario incompleto	Poblacion 18 años y mas nivel de instruc.hasta universitario incompleto	Poblacion 18 años y mas nivel de instrucción universitario completo	Poblacion 18 años y mas sin instrucción o NS/NR
	Desde	Hasta	Hogares	de hogares	Población	de personas														
1	53	220	15.273	10,0	81.291	16,3	11.594	2,4	145	10.832	23.162	2,1	5,3	31,1	1,52	8.025	31.224	3.877	292	1.448
2	225	375	15.418	10,1	70.659	14,2	20.757	4,3	295	7.683	14.310	1,9	4,6	19,2	0,93	6.802	27.329	10.000	589	1.413
3	375	500	15.206	9,9	50.440	10,1	22.456	4,7	444	5.151	6.775	1,3	3,3	9,1	0,45	1.355	14.541	19.056	2.201	246
4	500	695	15.142	9,9	52.890	10,6	31.387	6,6	597	5.564	7.811	1,4	3,5	10,5	0,52	2.027	18.584	13.852	1.620	0
5	700	825	15.550	10,2	42.105	8,5	31.831	6,7	757	5.161	6.069	1,2	2,7	8,2	0,39	556	15.905	12.752	2.558	0
6	840	1.036	15.190	9,9	38.072	7,6	36.797	7,7	967	2.635	3.493	1,3	2,5	4,7	0,23	245	10.595	14.829	5.936	251
7	1.040	1.267	15.293	10,0	46.543	9,3	53.417	11,2	1.147	2.945	3.256	1,1	3,0	4,4	0,21	215	13.199	17.783	5.815	556
8	1.270	1.650	15.257	10,0	41.664	8,4	59.327	12,4	1.438	3.228	3.532	1,1	2,7	4,7	0,23	0	11.701	17.218	7.193	0
9	1.667	2.200	15.210	9,9	40.161	8,1	75.552	15,8	1.894	2.619	3.318	1,3	2,6	4,5	0,22	0	7.729	15.229	10.724	0
10	2.200	19.750	15.417	10,1	34.452	6,9	135.005	28,2	4.011	1.956	2.685	1,4	2,2	3,6	0,17	0	3.220	10.977	16.539	0
Hogares CON Ingresos			152.956	99,6	498.277	99,3	478.123	100	1.170	47.774	74.411	1,6	3,3	100,0	0,49	19.225	154.027	135.573	53.467	3.914
Hogares SIN Ingresos			680	0,4	3.290	0,7														
TOTAL			153.636	100	501.567	100,0														

Cuarto Trimestre 2009

Número de decil	Escala de ingreso		Porcentaje		Porcentaje		Ingreso Total por decil (miles)	Porcentaje del ingreso	Ingreso medio por decil	Hogares con hijos menores de 10 años	Hijos menores de 10 años	Promedio de hijos menores de 10 años por hogar	Personas por hogar	Porcentaje de hijos menores de 10 años	Menores de 10 años por hogar	Hogares que reciben subsido	Poblacion 18 años y mas nivel instruc.hasta secundario incompleto	Poblacion 18 años y mas nivel de instruc.hasta universitario incompleto	Poblacion 18 años y mas nivel de instrucción universitario completo	Poblacion 18 años y mas sin instrucción o NS/NR
	Desde	Hasta	Hogares	de hogares	Población	de personas														
1	20	258	15.668	10,0	82.252	16,4	14.017	3,1	180	11.263	23.140	2,1	5,2	29,1	1,48	8.803	27.813	5.494	1.374	372
2	260	420	15.518	9,9	68.112	13,6	22.709	5,0	334	10.134	15.852	1,6	4,4	19,9	1,02	5.865	23.621	14.764	0	232
3	421	550	15.605	10,0	57.179	11,4	28.057	6,2	493	7.493	10.619	1,4	3,7	13,4	0,68	4.503	22.773	12.301	1.276	883
4	560	686	15.697	10,1	51.579	10,3	32.194	7,2	624	6.193	7.937	1,3	3,3	10,0	0,51	1.684	21.774	14.721	1.169	241
5	700	833	15.604	10,0	46.694	9,3	35.912	8,0	772	3.386	4.252	1,3	3,0	5,3	0,27	0	17.293	15.336	3.327	0
6	840	1.000	15.642	10,0	36.806	7,3	33.889	7,5	921	3.151	4.268	1,4	2,4	5,4	0,27	212	8.586	14.425	5.278	1.159
7	1.000	1.250	15.414	9,9	45.744	9,1	51.353	11,4	1.130	3.576	4.268	1,2	3,0	5,4	0,28	284	11.173	17.768	8.152	0
8	1.250	1.600	15.507	9,9	42.140	8,4	59.334	13,2	1.402	2.709	3.547	1,3	2,7	4,5	0,23	204	8.758	21.319	7.195	0
9	1.600	2.238	15.894	10,2	42.562	8,5	78.374	17,4	1.859	2.230	2.230	1,0	2,7	2,8	0,14	0	5.979	23.459	8.097	0
10	2.250	7.000	15.488	9,9	28.099	5,6	93.844	20,9	3.474	2.619	3.396	1,3	1,8	4,3	0,22	0	1.779	8.121	14.614	0
Hogares CON Ingresos			156.037	99,7	501.167	99,9	449.683	100	1.119	52.754	79.509	1,5	3,2	100,0	0,51	21.555	149.549	147.708	50.482	2.887
Hogares SIN Ingresos			500	0,3	400	0,1														
TOTAL			156.537	100	501.567	100,0														

Hogares según escala de ingreso per cápita familiar.(Cuadro 29 ampliado) - Continuacion  
Primer Trimestre 2010

Número de decil	Escala de ingreso		Porcentaje		Porcentaje		Ingreso Total por decil (miles)	Porcentaje del ingreso	Ingreso medio por decil	Hogares con hijos menores de 10 años	Hijos menores de 10 años	Promedio de hijos menores de 10 años por hogar	Personas por hogar	Porcentaje de hijos menores de 10 años	Menores de 10 años por hogar	Hogares que reciben subsido	Poblacion 18 años y mas nivel instruc.hasta secundario incompleto	Poblacion 18 años y mas nivel de instruc.hasta universitario incompleto	Poblacion 18 años y mas nivel de instrucción universitario completo	Poblacion 18 años y mas sin instrucción o NS/NR
	Desde	Hasta	Hogares	de hogares	Población	de personas														
1	25	350	15.628	10,0	81.569	16,3	17.498	3,3	229	11.098	21.987	2,0	5,2	28,8	1,41	7.539	29.583	7.782	1.137	600
2	360	500	15.570	9,9	61.372	12,3	25.957	5,0	430	5.609	10.064	1,8	3,9	13,2	0,65	4.125	21.848	14.847	1.313	755
3	500	675	15.854	10,1	62.988	12,6	37.444	7,1	594	8.855	11.714	1,3	4,0	15,3	0,74	3.990	20.471	16.744	2.649	342
4	680	830	15.601	10,0	45.487	9,1	33.714	6,4	745	3.426	4.977	1,5	2,9	6,5	0,32	4.397	18.161	15.526	2.572	307
5	830	1.000	15.517	9,9	40.581	8,1	37.149	7,1	910	3.278	4.366	1,3	2,6	5,7	0,28	2.122	11.904	13.206	5.300	1.179
6	1.000	1.200	15.813	10,1	51.459	10,3	55.319	10,6	1.081	5.728	8.599	1,5	3,3	11,3	0,54	2.462	14.176	19.386	4.990	319
7	1.200	1.500	15.554	9,9	45.099	9,0	60.356	11,5	1.338	3.795	4.726	1,2	2,9	6,2	0,30	2.233	10.481	18.897	5.886	0
8	1.500	1.850	15.665	10,0	39.291	7,9	65.115	12,4	1.663	3.338	3.675	1,1	2,5	4,8	0,23	1.406	5.815	19.426	7.878	0
9	1.850	2.500	15.808	10,1	40.356	8,1	85.679	16,3	2.131	3.120	4.693	1,5	2,6	6,1	0,30	1.760	7.225	18.765	8.524	0
10	2.500	9.000	15.569	9,9	31.891	6,4	105.892	20,2	3.444	1.149	1.605	1,4	2,0	2,1	0,10	1.198	2.858	12.468	13.537	0
Hogares CON Ingresos			156.579	98,9	500.093	99,2	524.123	100	1.257	49.396	76.406	1,5	3,2	100,0	0,49	31.232	142.522	157.047	53.786	3.502
Hogares SIN Ingresos			1.672	1,1	4.034	0,8														
TOTAL			158.251	100	504.127	100,0														

Segundo Trimestre 2010

Número de decil	Escala de ingreso		Porcentaje		Porcentaje		Ingreso Total por decil (miles)	Porcentaje del ingreso	Ingreso medio por decil	Hogares con hijos menores de 10 años	Hijos menores de 10 años	Promedio de hijos menores de 10 años por hogar	Personas por hogar	Porcentaje de hijos menores de 10 años	Menores de 10 años por hogar	Hogares que reciben subsido	Poblacion 18 años y mas nivel instruc.hasta secundario incompleto	Poblacion 18 años y mas nivel de instruc.hasta universitario incompleto	Poblacion 18 años y mas nivel de instrucción universitario completo	Poblacion 18 años y mas sin instrucción o NS/NR
	Desde	Hasta	Hogares	de hogares	Población	de personas														
1	50	300	15.749	10,0	77.222	15,3	15.757	3,1	204	11.645	24.356	2,1	4,9	31,3	1,55	10.330	27.283	4.812	297	1.065
2	300	460	15.598	9,9	62.559	12,4	23.274	4,7	377	5.893	9.984	1,7	4,0	12,8	0,64	3.317	21.705	11.375	4.369	283
3	460	600	15.864	10,1	58.095	11,5	30.319	6,1	523	6.782	11.478	1,7	3,7	14,8	0,72	3.226	20.190	12.854	2.733	1.144
4	600	750	15.849	10,1	50.011	9,9	33.585	6,7	671	3.228	3.845	1,2	3,2	4,9	0,24	1.842	18.314	16.263	3.354	1.546
5	750	880	15.696	10,0	48.379	9,6	39.141	7,8	808	4.566	6.547	1,4	3,1	8,4	0,42	597	15.201	18.541	2.683	598
6	883	1.050	15.615	9,9	42.799	8,5	41.874	8,4	975	3.777	5.851	1,5	2,7	7,5	0,37	523	13.411	15.156	4.602	0
7	1.050	1.275	15.700	10,0	48.073	9,5	55.339	11,1	1.151	4.785	6.461	1,4	3,1	8,3	0,41	665	10.477	22.489	4.863	0
8	1.293	1.700	15.869	10,1	43.753	8,7	63.824	12,8	1.462	3.539	3.855	1,1	2,8	5,0	0,24	0	11.502	17.991	8.326	0
9	1.700	2.400	15.603	9,9	39.452	7,8	77.544	15,5	1.983	1.990	2.531	1,3	2,5	3,3	0,16	0	5.504	16.898	10.562	0
10	2.400	10.500	15.855	10,1	34.068	6,8	119.798	23,9	3.762	2.409	2.798	1,2	2,1	3,6	0,18	0	3.066	13.868	13.444	0
Hogares CON Ingresos			157.398	99,7	504.411	99,8	500.455	100	1.192	48.614	77.706	1,6	3,2	100,0	0,49	20.500	146.653	150.247	55.233	4.636
Hogares SIN Ingresos			504	0,3	1.008	0,2														
TOTAL			157.902	100	505.419	100,0														



Hogares según escala de ingreso per cápita familiar.(Cuadro 29 ampliado) - Continuacion  
Tercer Trimestre 2010

Número de decil	Escala de ingreso		Porcentaje		Porcentaje		Ingreso Total por decil (miles)	Porcentaje del ingreso	Ingreso medio por decil	Hogares con hijos menores de 10 años	Hijos menores de 10 años	Promedio de hijos menores de 10 años por hogar	Personas por hogar	Porcentaje de hijos menores de 10 años	Menores de 10 años por hogar	Hogares que reciben subsidio	Poblacion 18 años y mas nivel instruc.hasta secundario incompleto	Poblacion 18 años y mas nivel de instruc.hasta universitario incompleto	Poblacion 18 años y mas nivel de instrucción universitario completo	Poblacion 18 años y mas sin instrucción o NS/NR
	Desde	Hasta	Hogares	de hogares	Población	de personas														
1	50	320	15.516	10,0	75.010	14,8	15.858	2,8	209	8.901	19.733	2,2	4,8	25,4	1,27	8.122	30.275	4.704	0	0
2	320	475	15.380	9,9	77.289	15,3	30.130	5,2	395	11.084	19.510	1,8	5,0	25,1	1,27	4.498	28.548	13.790	835	1.124
3	486	700	15.550	10,0	55.296	10,9	31.971	5,6	589	5.721	8.025	1,4	3,6	10,3	0,52	3.633	17.229	14.277	2.911	191
4	700	840	15.345	9,9	50.699	10,0	39.309	6,8	774	5.303	7.522	1,4	3,3	9,7	0,49	1.876	15.826	18.732	2.110	539
5	850	1.045	15.680	10,1	47.869	9,5	45.341	7,9	946	3.973	6.018	1,5	3,1	7,7	0,38	579	15.401	20.809	1.540	301
6	1.050	1.263	15.376	9,9	43.541	8,6	50.638	8,8	1.163	2.906	4.767	1,6	2,8	6,1	0,31	273	14.520	15.952	3.901	1.120
7	1.265	1.600	15.545	10,0	42.490	8,4	60.918	10,6	1.428	4.478	5.047	1,1	2,7	6,5	0,32	515	6.687	20.137	7.500	0
8	1.600	2.000	15.598	10,1	39.258	7,8	70.530	12,3	1.800	2.180	2.480	1,1	2,5	3,2	0,16	0	8.113	19.366	6.521	0
9	2.000	2.873	15.379	9,9	42.296	8,4	98.002	17,1	2.357	3.215	3.215	1,0	2,8	4,1	0,21	0	7.583	19.684	9.696	0
10	2.900	12.500	15.483	10,0	31.480	6,2	131.216	22,9	4.302	2.503	2.819	1,1	2,0	3,6	0,18	0	2.007	9.858	15.857	0
Hogares CON Ingresos			154.852	99,5	505.228	99,7	573.913	100	1.396	50.264	79.136	1,6	3,3	101,8	0,51	19.496	146.189	157.309	50.871	3.275
Hogares SIN Ingresos			821	0,5	1.429	0,3														
TOTAL			155.673	100	506.657	100,0														

Cuarto Trimestre 2010

Número de decil	Escala de ingreso		Porcentaje		Porcentaje		Ingreso Total por decil (miles)	Porcentaje del ingreso	Ingreso medio por decil	Hogares con hijos menores de 10 años	Hijos menores de 10 años	Promedio de hijos menores de 10 años por hogar	Personas por hogar	Porcentaje de hijos menores de 10 años	Menores de 10 años por hogar	Hogares que reciben subsidio	Poblacion 18 años y mas nivel instruc.hasta secundario incompleto	Poblacion 18 años y mas nivel de instruc.hasta universitario incompleto	Poblacion 18 años y mas nivel de instrucción universitario completo	Poblacion 18 años y mas sin instrucción o NS/NR
	Desde	Hasta	Hogares	de hogares	Población	de personas														
1	33	320	15.878	10,0	82.866	16,4	19.255	3,5	232	12.823	23.607	1,8	5,2	30,4	1,49	6.945	30.065	6.432	826	307
2	320	463	15.591	9,8	66.588	13,2	26.021	4,8	391	8.664	13.874	1,6	4,3	17,9	0,89	6.969	23.385	13.540	1.043	218
3	468	680	16.074	10,2	62.070	12,3	35.265	6,4	572	7.555	10.255	1,4	3,9	13,2	0,64	2.458	20.998	17.374	3.005	247
4	685	800	15.823	10,0	55.936	11,0	41.463	7,6	745	5.846	8.963	1,5	3,5	11,5	0,57	2.072	19.463	19.009	1.937	727
5	800	1.000	15.702	9,9	45.977	9,1	42.086	7,7	916	3.650	5.038	1,4	2,9	6,5	0,32	1.493	16.100	15.647	2.731	214
6	1.000	1.200	15.995	10,1	41.900	8,3	45.506	8,3	1.091	3.934	5.410	1,4	2,6	7,0	0,34	835	11.918	17.728	3.735	302
7	1.225	1.500	15.917	10,1	43.700	8,6	59.216	10,8	1.359	2.491	2.955	1,2	2,7	3,8	0,19	0	9.309	17.825	7.168	0
8	1.500	2.000	15.721	9,9	39.198	7,7	67.609	12,4	1.721	2.977	2.977	1,0	2,5	3,8	0,19	230	8.306	19.110	7.373	0
9	2.000	2.750	15.810	10,0	33.509	6,6	75.516	13,8	2.252	1.499	2.115	1,4	2,1	2,7	0,13	0	7.266	14.997	8.806	0
10	2.750	7.500	15.823	10,0	34.506	6,8	135.093	24,7	3.826	2.699	3.008	1,1	2,2	3,9	0,19	0	1.965	12.842	15.746	0
Hogares CON Ingresos			158.334	99,3	506.250	99,7	547.030	100	1.311	52.138	78.202	1,5	3,2	100,6	0,49	21.002	148.775	154.504	52.370	2.015
Hogares SIN Ingresos			1.139	0,7	1.658	0,3														
TOTAL			159.473	100	507.908	100,0														

Hogares según escala de ingreso per cápita familiar.(Cuadro 29 ampliado) - Continuacion  
Primer Trimestre 2011

Número de decil	Escala de ingreso		Porcentaje		Porcentaje		Ingreso Total por decil (miles)	Porcentaje del ingreso	Ingreso medio por decil	Hogares con hijos menores de 10 años	Hijos menores de 10 años	Promedio de hijos menores de 10 años por hogar	Personas por hogar	Porcentaje de hijos menores de 10 años	Menores de 10 años por hogar	Hogares que reciben subsido	Poblacion 18 años y mas nivel instruc.hasta secundario incompleto	Poblacion 18 años y mas nivel de instruc.hasta universitario incompleto	Poblacion 18 años y mas nivel de instrucción universitario completo	Poblacion 18 años y mas sin instrucción o NS/NR
	Desde	Hasta	Hogares	de hogares	Población	de personas														
1	113	375	16.668	10,0	83.770	16,5	24.606	3,3	288	14.253	25.555	1,8	5,0	33,4	1,53	9.354	30.703	7.758	663	586
2	388	665	16.662	10,0	77.118	15,2	39.812	5,4	521	10.035	16.495	1,6	4,6	21,6	0,99	5.171	27.513	11.650	1.753	916
3	667	958	16.347	9,8	56.624	11,2	46.030	6,2	824	4.674	6.387	1,4	3,5	8,4	0,39	1.911	20.590	18.156	2.353	0
4	960	1.150	16.846	10,1	44.322	8,7	45.717	6,2	1.034	4.086	6.430	1,6	2,6	8,4	0,38	798	13.763	14.854	3.708	890
5	1.150	1.433	16.533	9,9	44.485	8,8	56.593	7,6	1.271	4.665	5.623	1,2	2,7	7,4	0,34	578	11.518	17.601	5.108	0
6	1.447	1.790	16.753	10,1	46.470	9,2	75.051	10,1	1.607	4.322	5.467	1,3	2,8	7,2	0,33	598	9.345	18.365	8.291	258
7	1.800	2.080	16.552	10,0	40.337	8,0	78.116	10,5	1.930	2.333	3.301	1,4	2,4	4,3	0,20	230	12.607	17.328	4.637	0
8	2.100	2.500	16.579	10,0	40.981	8,1	92.627	12,5	2.271	2.252	3.227	1,4	2,5	4,2	0,19	304	7.176	16.625	12.189	0
9	2.525	3.500	16.615	10,0	41.734	8,2	124.193	16,8	3.000	2.239	2.998	1,3	2,5	3,9	0,18	304	9.017	16.649	10.723	0
10	3.550	46.222	16.710	10,1	31.242	6,2	158.474	21,4	5.542	699	699	1,0	1,9	0,9	0,04	628	2.773	13.649	13.079	0
Hogares CON Ingresos			166.265	99,7	507.083	99,6	741.219	100	1.829	49.558	76.182	1,5	3,0	99,7	0,46	19.876	145.005	152.635	62.504	2.650
Hogares SIN Ingresos			496	0,3	2.150	0,4														
TOTAL			166.761	100	509.233	100,0														

Segundo Trimestre 2011

Número de decil	Escala de ingreso		Porcentaje		Porcentaje		Ingreso Total por decil (miles)	Porcentaje del ingreso	Ingreso medio por decil	Hogares con hijos menores de 10 años	Hijos menores de 10 años	Promedio de hijos menores de 10 años por hogar	Personas por hogar	Porcentaje de hijos menores de 10 años	Menores de 10 años por hogar	Hogares que reciben subsido	Poblacion 18 años y mas nivel instruc.hasta secundario incompleto	Poblacion 18 años y mas nivel de instruc.hasta universitario incompleto	Poblacion 18 años y mas nivel de instrucción universitario completo	Poblacion 18 años y mas sin instrucción o NS/NR
	Desde	Hasta	Hogares	de hogares	Población	de personas														
1	56	450	16.343	10,1	83.029	16,3	25.375	3,5	303	12.419	22.279	1,8	5,1	28,7	1,36	7.944	30.808	6.865	842	451
2	450	675	16.296	10,0	67.083	13,2	37.061	5,2	552	8.460	13.133	1,6	4,1	16,9	0,81	3.862	23.898	12.373	1.852	1.052
3	687	883	16.069	9,9	59.217	11,6	46.222	6,5	777	7.022	12.040	1,7	3,7	15,5	0,75	2.599	19.171	18.191	1.377	0
4	888	1.100	16.307	10,0	51.409	10,1	51.380	7,2	1.005	5.423	6.964	1,3	3,2	9,0	0,43	1.460	20.958	14.796	3.714	453
5	1.100	1.300	16.346	10,1	42.787	8,4	52.110	7,3	1.220	3.141	4.392	1,4	2,6	5,7	0,27	603	11.629	19.673	4.244	0
6	1.333	1.533	16.052	9,9	44.099	8,7	63.269	8,8	1.439	1.828	2.118	1,2	2,7	2,7	0,13	0	12.404	21.485	4.374	454
7	1.550	2.000	16.375	10,1	46.720	9,2	80.688	11,3	1.740	3.609	5.004	1,4	2,9	6,4	0,31	232	12.245	18.632	6.924	0
8	2.000	2.467	16.325	10,0	46.112	9,0	100.094	14,0	2.165	1.556	2.288	1,5	2,8	2,9	0,14	0	7.161	19.217	12.057	0
9	2.467	3.600	16.124	9,9	38.365	7,5	113.357	15,8	2.931	3.510	4.655	1,3	2,4	6,0	0,29	0	5.696	11.004	14.467	0
10	3.667	10.600	16.320	10,0	30.816	6,0	146.020	20,4	4.991	0	0		1,9	0,0	0,00	0	3.141	10.937	15.942	0
Hogares CON Ingresos			162.557	99,5	509.637	99,8	715.576	100	1.712	46.968	72.873	1,6	3,1	93,8	0,45	16.700	147.111	153.173	65.793	2.410
Hogares SIN Ingresos			841	0,5	841	0,2														
TOTAL			163.398	100	510.478	100,0														



**Hogares según escala de ingreso total familiar. (Cuadro 28 ampliado)**  
**Tercer Trimestre 2003**

Número de decil	Escala de ingreso		Hogares por decil	Porcentaje de hogares	Ingreso total por decil (en miles)	Porcentaje del ingreso	Ingreso medio por decil	Hogares con hijos menores de 10 años	Hijos menores de 10 años	Promedio de hijos menores de 10 años por hogar	Población	Personas por hogar	Porcentaje de hijos menores de 10 años	Menores de 10 años por hogar	Hogares que reciben subsidio	Poblacion 18 años y mas nivel instruc.hasta secundario incompleto	Poblacion 18 años y mas nivel de instruc.hasta universitario incompleto	Poblacion 18 años y mas nivel de instrucción universitario completo	Poblacion 18 años y mas sin instrucción o NS/NR
	Desde	Hasta																	
1	80	292	13.117	9,9	2.501	1,6	191	5.876	11.400	1,9	45.904	3,5	15,1	0,87	300	19.621	5.076	738	1.387
2	300	400	13.573	10,2	4.817	3,0	355	3.303	6.442	2,0	36.006	2,7	8,5	0,47	360	17.388	5.281	2.445	330
3	400	532	13.249	10,0	6.285	4,0	474	3.711	6.750	1,8	43.561	3,3	8,9	0,51	686	16.568	8.560	1.663	782
4	550	700	13.096	9,9	8.008	5,0	611	4.105	7.446	1,8	50.674	3,9	9,9	0,57	516	16.806	13.631	3.839	323
5	700	900	13.436	10,1	10.483	6,6	780	2.880	6.363	2,2	47.716	3,6	8,4	0,47	234	15.805	13.828	2.824	0
6	900	1.100	12.995	9,8	12.957	8,2	997	3.105	6.950	2,2	43.693	3,4	9,2	0,53	798	15.172	13.472	3.519	335
7	1.120	1.400	13.296	10,0	16.744	10,6	1.259	4.806	8.329	1,7	45.175	3,4	11,0	0,63	3.880	13.383	10.100	6.048	293
8	1.400	1.850	13.235	10,0	21.553	13,6	1.628	4.693	10.438	2,2	51.250	3,9	13,8	0,79	4.477	13.773	12.795	6.099	300
9	1.880	2.500	13.374	10,1	29.207	18,4	2.184	2.709	4.269	1,6	52.515	3,9	5,7	0,32	3.324	15.844	19.788	5.844	297
10	2.520	6.105	13.260	10,0	46.138	29,1	3.479	3.979	7.148	1,8	52.125	3,9	9,5	0,54	3.706	9.106	13.601	15.629	0
Hogares CON Ingresos			132.631	99,3	158.693	100	1.196	39.167	75.535	1,9	468.619	3,5	100,0	0,57	18.281	153.466	116.132	48.648	4.047
Hogares SIN Ingresos			917	0,7															
TOTAL DE HOGARES			133.548	100,0															

**Cuarto Trimestre 2003**

Número de decil	Escala de ingreso		Hogares por decil	Porcentaje de hogares	Ingreso total por decil (en miles)	Porcentaje del ingreso	Ingreso medio por decil	Hogares con hijos menores de 10 años	Hijos menores de 10 años	Promedio de hijos menores de 10 años por hogar	Población	Personas por hogar	Porcentaje de hijos menores de 10 años	Menores de 10 años por hogar	Hogares que reciben subsidio	Poblacion 18 años y mas nivel instruc.hasta secundario incompleto	Poblacion 18 años y mas nivel de instruc.hasta universitario incompleto	Poblacion 18 años y mas nivel de instrucción universitario completo	Poblacion 18 años y mas sin instrucción o NS/NR
	Desde	Hasta																	
1	100	250	13.597	10,0	2.562	1,7	188	5.513	11.099	2,0	43.684	3,2	14,0	0,82	0	18.169	4.868	1.637	940
2	260	400	13.764	10,1	4.466	2,9	324	2.986	7.198	2,4	41.935	3,0	9,1	0,52	576	17.724	7.921	359	631
3	400	510	13.468	9,9	6.315	4,1	469	3.232	4.896	1,5	37.152	2,8	6,2	0,36	288	15.474	7.380	2.394	0
4	520	700	13.843	10,1	8.403	5,5	607	4.351	6.740	1,5	43.388	3,1	8,5	0,49	633	16.326	13.368	2.524	0
5	700	810	13.554	9,9	10.374	6,8	765	5.226	10.755	2,1	48.893	3,6	13,5	0,79	1.014	13.836	14.391	2.999	0
6	820	1.000	13.808	10,1	12.830	8,4	929	4.692	6.189	1,3	50.619	3,7	7,8	0,45	2.498	15.430	16.529	3.301	318
7	1.000	1.310	13.537	9,9	15.885	10,4	1.173	4.174	7.308	1,8	48.223	3,6	9,2	0,54	2.495	12.004	15.931	5.250	0
8	1.320	1.700	13.830	10,1	20.461	13,4	1.479	5.874	10.000	1,7	53.424	3,9	12,6	0,72	3.383	14.061	14.579	7.360	598
9	1.700	2.435	13.377	9,8	27.757	18,1	2.075	4.225	7.945	1,9	48.096	3,6	10,0	0,59	3.197	9.544	14.409	9.136	278
10	2.450	7.600	13.791	10,1	44.069	28,8	3.195	4.825	7.369	1,5	50.865	3,7	9,3	0,53	5.448	8.690	17.673	11.768	299
Hogares CON Ingresos			136.569	99,1	153.122	100	1.120	45.098	79.499	1,8	466.279	3,4	100,0	0,58	19.532	141.258	127.049	46.728	3.064
Hogares SIN Ingresos			1.296	0,9															
TOTAL DE HOGARES			137.865	100,0															

**Hogares según escala de ingreso total familiar. (Cuadro 28 ampliado) - Continuacion  
Primer Trimestre 2004**

Número de decil	Escala de ingreso		Hogares por decil	Porcentaje de hogares	Ingreso total por decil (en miles)	Porcentaje del ingreso	Ingreso medio por decil	Hogares con hijos menores de 10 años	Hijos menores de 10 años	Promedio de hijos menores de 10 años por hogar	Población	Personas por hogar	Porcentaje de hijos menores de 10 años	Menores de 10 años por hogar	Hogares que reciben subsidio	Poblacion 18 años y mas nivel instruc.hasta secundario incompleto	Poblacion 18 años y mas nivel de instruc.hasta universitario incompleto	Poblacion 18 años y mas nivel de instrucción universitario completo	Poblacion 18 años y mas sin instrucción o NS/NR
	Desde	Hasta																	
1	20	220	14.193	10,0	2.440	2,0	172	6.162	10.882	1,8	41.950	3,0	14,0	0,77	710	19.051	4.947	0	592
2	230	330	14.168	10,0	3.950	3,2	279	4.279	9.086	2,1	40.873	2,9	11,7	0,64	675	13.877	8.712	1.595	650
3	330	420	14.254	10,1	5.338	4,3	374	4.408	9.083	2,1	43.811	3,1	11,7	0,64	1.641	14.628	10.865	1.349	1.324
4	425	500	13.978	9,9	6.555	5,3	469	3.954	7.557	1,9	46.290	3,3	9,7	0,54	1.654	16.834	11.057	2.963	688
5	500	700	14.178	10,0	8.597	7,0	606	5.806	7.540	1,3	47.719	3,4	9,7	0,53	1.651	17.006	9.989	3.278	981
6	700	800	14.280	10,1	10.565	8,6	740	3.963	5.696	1,4	43.606	3,1	7,3	0,40	772	15.163	12.793	5.312	0
7	800	980	14.199	10,0	12.524	10,2	882	4.004	4.477	1,1	50.529	3,6	5,8	0,32	511	16.898	17.102	2.737	0
8	980	1.200	14.219	10,0	15.131	12,3	1.064	4.265	6.266	1,5	44.426	3,1	8,1	0,44	642	13.393	14.923	5.286	0
9	1.200	1.800	13.932	9,8	20.559	16,7	1.476	5.889	7.565	1,3	54.520	3,9	9,8	0,54	760	12.431	19.982	9.127	263
10	1.820	4.750	14.264	10,1	37.214	30,3	2.609	5.553	9.359	1,7	56.412	4,0	12,1	0,66	354	7.490	18.580	12.746	0
Hogares CON Ingresos			141.665	99,2	122.873	100	867	48.283	77.511	1,6	470.136	3,3	100,0	0,55	9.370	146.771	128.950	44.393	4.498
Hogares SIN Ingresos			1.120	0,8															
TOTAL DE HOGARES			142.785	100,0															

**Segundo Trimestre 2004**

Número de decil	Escala de ingreso		Hogares por decil	Porcentaje de hogares	Ingreso total por decil (en miles)	Porcentaje del ingreso	Ingreso medio por decil	Hogares con hijos menores de 10 años	Hijos menores de 10 años	Promedio de hijos menores de 10 años por hogar	Población	Personas por hogar	Porcentaje de hijos menores de 10 años	Menores de 10 años por hogar	Hogares que reciben subsidio	Poblacion 18 años y mas nivel instruc.hasta secundario incompleto	Poblacion 18 años y mas nivel de instruc.hasta universitario incompleto	Poblacion 18 años y mas nivel de instrucción universitario completo	Poblacion 18 años y mas sin instrucción o NS/NR
	Desde	Hasta																	
1	25	218	14.012	10,0	1.928	1,5	138	5.943	12.064	2,0	44.099	3,1	16,5	0,86	1.243	16.529	6.471	1.066	849
2	220	340	14.017	10,0	3.889	3,1	277	4.576	8.190	1,8	40.759	2,9	11,2	0,58	1.250	20.265	5.060	282	771
3	340	430	14.109	10,1	5.517	4,4	391	4.268	10.187	2,4	42.997	3,0	13,9	0,72	2.306	18.393	5.206	1.033	1.047
4	430	525	13.986	10,0	6.715	5,4	480	3.539	6.282	1,8	41.741	3,0	8,6	0,45	833	16.537	8.360	1.826	843
5	530	637	13.892	9,9	8.118	6,5	584	5.412	8.263	1,5	48.256	3,5	11,3	0,59	1.115	19.763	7.663	2.306	414
6	650	800	14.300	10,2	10.251	8,2	717	5.247	7.541	1,4	47.503	3,3	10,3	0,53	821	13.748	16.058	4.094	249
7	800	1.000	14.022	10,0	12.649	10,2	902	2.736	4.826	1,8	51.390	3,7	6,6	0,34	1.234	21.051	15.129	2.338	648
8	1.000	1.300	13.971	10,0	15.911	12,8	1.139	4.281	4.281	1,0	48.001	3,4	5,8	0,31	399	15.621	13.465	6.846	0
9	1.300	1.820	13.873	9,9	21.282	17,1	1.534	4.316	5.560	1,3	52.721	3,8	7,6	0,40	0	8.546	21.719	9.805	328
10	1.890	5.500	14.108	10,1	38.194	30,7	2.707	4.358	6.075	1,4	54.678	3,9	8,3	0,43	911	7.916	19.767	13.839	0
Hogares CON Ingresos			140.290	99,3	124.454	100	887	44.676	73.269	1,6	472.145	3,4	100,0	0,52	10.112	158.369	118.898	43.435	5.149
Hogares SIN Ingresos			953	0,7															
TOTAL DE HOGARES			141.243	100,0															

Hogares según escala de ingreso total familiar. (Cuadro 28 ampliado) - Continuacion  
Tercer Trimestre 2004

Número de decil	Escala de ingreso		Hogares por decil	Porcentaje de hogares	Ingreso total por decil (en miles)	Porcentaje del ingreso	Ingreso medio por decil	Hogares con hijos menores de 10 años	Hijos menores de 10 años	Promedio de hijos menores de 10 años por hogar	Población	Personas por hogar	Porcentaje de hijos menores de 10 años	Menores de 10 años por hogar	Hogares que reciben subsidio	Poblacion 18 años y mas nivel instruc.hasta secundario incompleto	Poblacion 18 años y mas nivel de instruc.hasta universitario incompleto	Poblacion 18 años y mas nivel de instrucción universitario completo	Poblacion 18 años y mas sin instrucción o NS/NR
	Desde	Hasta																	
1	50	240	13.965	10,0	2.266	1,6	162	5.121	9.256	1,8	44.465	3,2	12,3	0,66	1.553	19.771	3.729	934	1.251
2	240	380	13.928	9,9	4.463	3,1	320	5.143	8.224	1,6	42.015	3,0	11,0	0,59	1.605	17.895	5.318	1.856	2.373
3	380	480	14.311	10,2	6.069	4,2	424	5.102	10.142	2,0	46.975	3,3	13,5	0,71	1.206	18.478	8.303	1.137	1.287
4	480	600	13.845	9,9	7.497	5,2	542	4.800	10.035	2,1	42.121	3,0	13,4	0,72	952	15.974	5.914	4.249	932
5	600	700	13.960	10,0	9.097	6,3	652	4.124	8.871	2,2	45.665	3,3	11,8	0,64	1.943	16.279	13.244	600	0
6	700	900	14.026	10,0	11.324	7,9	807	4.489	7.756	1,7	52.441	3,7	10,3	0,55	1.617	17.906	14.419	3.446	0
7	900	1.200	14.185	10,1	14.607	10,2	1.030	2.671	3.404	1,3	45.427	3,2	4,5	0,24	756	12.734	15.236	7.278	0
8	1.200	1.500	13.942	9,9	18.708	13,0	1.342	3.643	4.855	1,3	43.763	3,1	6,5	0,35	289	13.923	13.868	5.829	0
9	1.533	2.180	14.158	10,1	25.715	17,9	1.816	4.656	5.984	1,3	55.681	3,9	8,0	0,42	305	8.621	19.814	12.781	272
10	2.200	7.950	13.851	9,9	43.720	30,5	3.156	4.356	6.565	1,5	56.563	4,1	8,7	0,47	1.392	9.817	17.921	14.921	567
Hogares CON Ingresos			140.171	99,5	143.466	100	1.025	44.105	75.092	1,7	475.116	3,4	100,0	0,54	11.618	151.398	117.766	53.031	6.682
Hogares SIN Ingresos			720	0,5															
TOTAL DE HOGARES			140.891	100,0															

Cuarto Trimestre 2004

Número de decil	Escala de ingreso		Hogares por decil	Porcentaje de hogares	Ingreso total por decil (en miles)	Porcentaje del ingreso	Ingreso medio por decil	Hogares con hijos menores de 10 años	Hijos menores de 10 años	Promedio de hijos menores de 10 años por hogar	Población	Personas por hogar	Porcentaje de hijos menores de 10 años	Menores de 10 años por hogar	Hogares que reciben subsidio	Poblacion 18 años y mas nivel instruc.hasta secundario incompleto	Poblacion 18 años y mas nivel de instruc.hasta universitario incompleto	Poblacion 18 años y mas nivel de instrucción universitario completo	Poblacion 18 años y mas sin instrucción o NS/NR
	Desde	Hasta																	
1	100	290	14.144	10,0	2.611	1,8	185	5.626	10.819	1,9	39.743	2,8	13,3	0,76	1.441	15.005	5.083	1.972	626
2	290	400	14.074	10,0	4.686	3,2	333	5.545	10.690	1,9	45.449	3,2	13,1	0,76	2.375	19.313	7.905	1.196	467
3	400	500	14.121	10,0	6.334	4,3	449	4.205	6.909	1,6	35.721	2,5	8,5	0,49	1.803	17.048	5.048	2.113	579
4	500	600	13.944	9,9	7.796	5,3	559	3.573	7.168	2,0	42.103	3,0	8,8	0,51	1.734	16.216	8.045	2.701	1.130
5	600	740	14.074	10,0	9.379	6,4	666	5.568	10.156	1,8	52.177	3,7	12,5	0,72	2.278	17.358	10.972	2.317	1.051
6	750	950	14.204	10,1	11.904	8,1	838	4.059	8.645	2,1	45.738	3,2	10,6	0,61	1.184	14.027	14.508	2.990	0
7	960	1.150	14.061	10,0	14.704	10,0	1.046	4.678	7.691	1,6	55.463	3,9	9,5	0,55	1.702	19.639	15.117	4.207	0
8	1.150	1.420	13.950	9,9	17.739	12,1	1.272	4.407	5.549	1,3	49.673	3,6	6,8	0,40	650	15.002	15.680	5.788	0
9	1.450	2.060	14.343	10,2	25.253	17,2	1.761	4.521	6.729	1,5	56.805	4,0	8,3	0,47	264	10.210	21.071	11.814	306
10	2.065	12.280	13.954	9,9	46.777	31,8	3.352	5.461	6.979	1,3	51.052	3,7	8,6	0,50	0	6.836	16.021	15.248	309
Hogares CON Ingresos			140.869	99,3	147.183	100	1.046	47.643	81.335	1,7	473.924	3,4	100,0	0,58	13.431	150.654	119.450	50.346	4.468
Hogares SIN Ingresos			1.025	0,7															
TOTAL DE HOGARES			141.894	100,0															

**Hogares según escala de ingreso total familiar. (Cuadro 28 ampliado) - Continuacion  
Primer Trimestre 2005**

Número de decil	Escala de ingreso		Hogares por decil	Porcentaje de hogares	Ingreso total por decil (en miles)	Porcentaje del ingreso	Ingreso medio por decil	Hogares con hijos menores de 10 años	Hijos menores de 10 años	Promedio de hijos menores de 10 años por hogar	Población	Personas por hogar	Porcentaje de hijos menores de 10 años	Menores de 10 años por hogar	Hogares que reciben subsidio	Poblacion 18 años y mas nivel instruc.hasta secundario incompleto	Poblacion 18 años y mas nivel de instruc.hasta universitario incompleto	Poblacion 18 años y mas nivel de instrucción universitario completo	Poblacion 18 años y mas sin instrucción o NS/NR
	Desde	Hasta																	
1	100	300	14.438	10,0	2.970	1,7	206	4.654	10.087	2,2	40.614	2,8	13,2	0,70	2.402	20.826	3.288	281	320
2	300	410	14.384	10,0	4.995	2,9	347	3.581	5.388	1,5	36.379	2,5	7,0	0,37	1.608	16.765	6.962	402	921
3	415	550	14.296	9,9	7.016	4,1	491	5.790	11.242	1,9	44.609	3,1	14,7	0,79	1.314	17.315	5.351	3.343	866
4	550	700	14.361	10,0	8.881	5,2	618	4.250	8.400	2,0	43.156	3,0	11,0	0,58	1.172	14.902	7.457	3.142	573
5	700	840	14.355	10,0	10.872	6,4	757	4.747	9.327	2,0	47.288	3,3	12,2	0,65	1.474	17.233	12.070	2.458	0
6	845	1.050	14.453	10,0	13.642	8,0	944	5.792	8.883	1,5	57.303	4,0	11,6	0,61	1.079	18.767	14.326	3.237	0
7	1.050	1.380	14.337	10,0	17.288	10,2	1.206	3.411	5.349	1,6	50.789	3,5	7,0	0,37	1.217	15.872	19.735	1.467	1.486
8	1.390	1.800	14.341	10,0	22.054	13,0	1.538	5.990	8.376	1,4	55.569	3,9	10,9	0,58	1.166	14.867	15.991	8.596	0
9	1.800	2.434	14.590	10,1	30.447	17,9	2.087	4.717	6.421	1,4	49.490	3,4	8,4	0,44	323	7.188	18.559	10.440	361
10	2.450	10.000	14.314	9,9	51.731	30,4	3.614	2.407	3.121	1,3	46.612	3,3	4,1	0,22	0	7.329	15.811	15.018	0
Hogares CON Ingresos			143.869	98,1	169.896	100	1.181	45.339	76.594	1,7	471.809	3,3	100,0	0,53	11.755	151.064	119.550	48.384	4.527
Hogares SIN Ingresos			2.737	1,9															
TOTAL DE HOGARES			146.606	100,0															

**Segundo Trimestre 2005**

Número de decil	Escala de ingreso		Hogares por decil	Porcentaje de hogares	Ingreso total por decil (en miles)	Porcentaje del ingreso	Ingreso medio por decil	Hogares con hijos menores de 10 años	Hijos menores de 10 años	Promedio de hijos menores de 10 años por hogar	Población	Personas por hogar	Porcentaje de hijos menores de 10 años	Menores de 10 años por hogar	Hogares que reciben subsidio	Poblacion 18 años y mas nivel instruc.hasta secundario incompleto	Poblacion 18 años y mas nivel de instruc.hasta universitario incompleto	Poblacion 18 años y mas nivel de instrucción universitario completo	Poblacion 18 años y mas sin instrucción o NS/NR
	Desde	Hasta																	
1	30	300	14.236	10,0	2.687	1,6	189	6.438	12.409	1,9	45.920	3,2	17,0	0,87	2.425	20.240	2.628	385	0
2	300	440	14.240	10,0	5.162	3,1	362	1.770	3.244	1,8	31.521	2,2	4,4	0,23	1.914	17.934	6.202	862	0
3	450	560	14.322	10,0	7.132	4,3	498	6.636	14.681	2,2	54.798	3,8	20,1	1,03	4.274	17.586	9.384	1.045	0
4	570	710	14.430	10,1	9.145	5,5	634	3.292	4.066	1,2	42.166	2,9	5,6	0,28	1.348	22.083	6.277	1.366	1.402
5	720	900	14.183	9,9	11.514	6,9	812	4.284	8.507	2,0	52.698	3,7	11,6	0,60	2.288	18.680	10.286	3.128	354
6	900	1.100	14.272	10,0	13.662	8,2	957	4.983	8.414	1,7	46.434	3,3	11,5	0,59	1.444	13.029	14.791	3.667	0
7	1.100	1.390	14.299	10,0	17.632	10,6	1.233	4.237	6.070	1,4	54.898	3,8	8,3	0,42	1.116	18.750	16.391	6.040	342
8	1.400	1.700	14.559	10,2	22.022	13,2	1.513	2.258	3.252	1,4	46.730	3,2	4,4	0,22	0	8.273	19.442	7.995	0
9	1.700	2.200	14.165	9,9	27.092	16,2	1.913	6.984	10.451	1,5	51.752	3,7	14,3	0,74	1.550	10.473	14.497	10.137	292
10	2.200	7.950	14.318	10,0	51.064	30,6	3.566	1.728	2.073	1,2	52.357	3,7	2,8	0,14	385	4.990	20.782	18.191	0
Hogares CON Ingresos			143.024	99,8	167.112	100	1.168	42.610	73.167	1,7	479.274	3,4	100,0	0,51	16.744	152.038	120.680	52.816	2.390
Hogares SIN Ingresos			219	0,2															
TOTAL DE HOGARES			143.243	100,0															



**Hogares según escala de ingreso total familiar. (Cuadro 28 ampliado) - Continuacion**  
**Tercer Trimestre 2005**

Número de decil	Escala de ingreso		Hogares por decil	Porcentaje de hogares	Ingreso total por decil (en miles)	Porcentaje del ingreso	Ingreso medio por decil	Hogares con hijos menores de 10 años	Hijos menores de 10 años	Promedio de hijos menores de 10 años por hogar	Población	Personas por hogar	Porcentaje de hijos menores de 10 años	Menores de 10 años por hogar	Hogares que reciben subsidio	Poblacion 18 años y mas nivel instruc.hasta secundario incompleto	Poblacion 18 años y mas nivel de instruc.hasta universitario incompleto	Poblacion 18 años y mas nivel de instrucción universitario completo	Poblacion 18 años y mas sin instrucción o NS/NR
	Desde	Hasta																	
1	30	300	14.018	9,9	2.874	1,5	205	7.588	12.759	1,7	44.526	3,2	16,9	0,91	3.065	18.014	3.540	0	803
2	300	486	14.322	10,2	5.780	2,9	404	4.779	7.818	1,6	42.684	3,0	10,4	0,55	1.824	17.832	6.885	276	1.468
3	488	630	13.992	9,9	7.771	4,0	555	4.901	10.147	2,1	48.771	3,5	13,5	0,73	2.809	21.347	5.771	556	1.489
4	640	800	13.935	9,9	9.832	5,0	706	3.684	6.847	1,9	45.405	3,3	9,1	0,49	1.307	15.534	11.199	2.347	0
5	800	1.000	14.383	10,2	12.927	6,6	899	3.594	5.618	1,6	44.454	3,1	7,5	0,39	845	18.352	10.565	3.668	0
6	1.000	1.255	14.080	10,0	15.697	8,0	1.115	3.590	5.270	1,5	45.177	3,2	7,0	0,37	1.779	16.000	12.773	4.386	0
7	1.275	1.600	14.053	10,0	20.124	10,3	1.432	5.018	7.499	1,5	49.323	3,5	9,9	0,53	322	14.040	14.466	6.685	0
8	1.600	2.061	14.139	10,0	26.127	13,3	1.848	5.819	8.855	1,5	50.160	3,5	11,7	0,63	695	14.362	12.513	9.949	309
9	2.095	2.760	14.057	10,0	34.170	17,4	2.431	5.264	7.016	1,3	51.776	3,7	9,3	0,50	334	7.810	17.218	11.723	346
10	2.800	9.000	14.081	10,0	60.983	31,1	4.331	2.259	3.567	1,6	55.386	3,9	4,7	0,25	239	7.076	22.912	15.767	0
Hogares CON Ingresos			141.060	98,8	196.285	100	1.393	46.496	75.396	1,6	477.662	3,4	100,0	0,53	13.219	150.367	117.842	55.357	4.415
Hogares SIN Ingresos			1.759	1,2															
TOTAL DE HOGARES			142.819	100,0															

**Cuarto Trimestre 2005**

Número de decil	Escala de ingreso		Hogares por decil	Porcentaje de hogares	Ingreso total por decil (en miles)	Porcentaje del ingreso	Ingreso medio por decil	Hogares con hijos menores de 10 años	Hijos menores de 10 años	Promedio de hijos menores de 10 años por hogar	Población	Personas por hogar	Porcentaje de hijos menores de 10 años	Menores de 10 años por hogar	Hogares que reciben subsidio	Poblacion 18 años y mas nivel instruc.hasta secundario incompleto	Poblacion 18 años y mas nivel de instruc.hasta universitario incompleto	Poblacion 18 años y mas nivel de instrucción universitario completo	Poblacion 18 años y mas sin instrucción o NS/NR
	Desde	Hasta																	
1	20	300	14.603	10,1	2.951	1,6	202	5.730	8.535	1,5	40.963	2,8	10,7	0,58	3.986	15.821	5.504	813	1.492
2	300	450	14.524	10,0	5.575	3,0	384	4.981	9.594	1,9	36.306	2,5	12,0	0,66	3.739	16.533	5.151	450	599
3	450	600	14.610	10,1	7.601	4,0	520	4.496	6.946	1,5	39.743	2,7	8,7	0,48	1.841	17.007	7.228	674	710
4	600	787	14.337	9,9	10.059	5,3	702	5.249	7.502	1,4	49.858	3,5	9,4	0,52	1.772	23.980	8.578	1.928	0
5	790	900	14.600	10,1	12.088	6,4	828	4.279	5.958	1,4	43.941	3,0	7,4	0,41	1.620	17.639	10.141	3.442	201
6	900	1.117	14.576	10,0	14.642	7,8	1.005	4.733	7.502	1,6	51.206	3,5	9,4	0,51	2.666	23.696	12.708	1.060	0
7	1.120	1.500	14.525	10,0	18.949	10,1	1.305	5.280	8.591	1,6	50.885	3,5	10,7	0,59	1.438	15.206	16.142	3.588	735
8	1.500	1.880	14.294	9,8	24.489	13,0	1.713	7.557	13.068	1,7	61.290	4,3	16,3	0,91	1.096	17.356	15.879	7.250	286
9	1.890	2.600	14.530	10,0	32.421	17,2	2.231	5.302	7.535	1,4	55.556	3,8	9,4	0,52	0	9.435	19.465	11.166	338
10	2.720	11.800	14.605	10,1	59.417	31,6	4.068	2.719	4.793	1,8	50.633	3,5	6,0	0,33	0	2.892	17.626	19.772	0
Hogares CON Ingresos			145.204	99,5	188.192	100	1.296	50.326	80.024	1,6	480.381	3,3	100,0	0,55	18.158	159.565	118.422	50.143	4.361
Hogares SIN Ingresos			730	0,5															
TOTAL DE HOGARES			145.934	100,0															

Hogares según escala de ingreso total familiar. (Cuadro 28 ampliado) - Continuacion  
Primer Trimestre 2006

Número de decil	Escala de ingreso		Hogares por decil	Porcentaje de hogares	Ingreso total por decil (en miles)	Porcentaje del ingreso	Ingreso medio por decil	Hogares con hijos menores de 10 años	Hijos menores de 10 años	Promedio de hijos menores de 10 años por hogar	Población	Personas por hogar	Porcentaje de hijos menores de 10 años	Menores de 10 años por hogar	Hogares que reciben subsidio	Poblacion 18 años y mas nivel instruc.hasta secundario incompleto	Poblacion 18 años y mas nivel de instruc.hasta universitario incompleto	Poblacion 18 años y mas nivel de instrucción universitario completo	Poblacion 18 años y mas sin instrucción o NS/NR
	Desde	Hasta																	
1	80	350	14.872	10,0	3.702	1,7	249	5.789	12.609	2,2	40.520	2,7	16,1	0,85	5.162	19.477	4.633	301	722
2	350	525	14.713	9,9	6.495	3,0	441	6.242	12.556	2,0	45.378	3,1	16,0	0,85	4.650	20.004	4.272	508	338
3	530	650	14.869	10,0	8.774	4,1	590	5.586	9.305	1,7	44.127	3,0	11,9	0,63	4.005	21.977	4.283	1.608	272
4	650	800	14.753	10,0	10.916	5,1	740	2.681	3.161	1,2	41.392	2,8	4,0	0,21	1.638	13.277	18.139	1.843	0
5	800	1.000	14.749	10,0	13.262	6,2	899	5.058	7.676	1,5	45.124	3,1	9,8	0,52	1.905	15.569	11.723	1.493	0
6	1.017	1.305	14.942	10,1	17.437	8,1	1.167	5.633	9.925	1,8	51.514	3,4	12,7	0,66	1.247	18.176	13.467	4.219	760
7	1.320	1.800	14.680	9,9	22.538	10,5	1.535	3.664	5.216	1,4	49.389	3,4	6,7	0,36	1.863	12.636	18.613	4.653	445
8	1.800	2.150	14.744	10,0	28.636	13,3	1.942	4.741	6.212	1,3	52.472	3,6	7,9	0,42	645	13.226	20.792	6.786	0
9	2.160	3.000	15.087	10,2	38.173	17,7	2.530	4.430	6.812	1,5	55.483	3,7	8,7	0,45	0	16.517	16.002	9.531	456
10	3.000	10.000	14.623	9,9	65.615	30,4	4.487	2.775	4.890	1,8	54.148	3,7	6,2	0,33	0	6.647	17.826	15.846	0
Hogares CON Ingresos			148.032	99,1	215.548	100	1.458	46.599	78.362	1,7	479.547	3,2	100,0	0,53	21.115	157.506	129.750	46.788	2.993
Hogares SIN Ingresos			1.353	0,9															
TOTAL DE HOGARES			149.385	100,0															

Segundo Trimestre 2006

Número de decil	Escala de ingreso		Hogares por decil	Porcentaje de hogares	Ingreso total por decil (en miles)	Porcentaje del ingreso	Ingreso medio por decil	Hogares con hijos menores de 10 años	Hijos menores de 10 años	Promedio de hijos menores de 10 años por hogar	Población	Personas por hogar	Porcentaje de hijos menores de 10 años	Menores de 10 años por hogar	Hogares que reciben subsidio	Poblacion 18 años y mas nivel instruc.hasta secundario incompleto	Poblacion 18 años y mas nivel de instruc.hasta universitario incompleto	Poblacion 18 años y mas nivel de instrucción universitario completo	Poblacion 18 años y mas sin instrucción o NS/NR
	Desde	Hasta																	
1	85	340	14.644	10,0	3.191	1,6	218	5.994	12.654	2,1	46.097	3,1	16,5	0,86	6.513	19.501	2.972	0	714
2	345	500	14.644	10,0	6.084	3,0	415	3.851	6.701	1,7	39.186	2,7	8,7	0,46	5.189	17.648	5.468	1.825	356
3	500	600	14.323	9,8	7.948	3,9	555	4.540	9.995	2,2	44.158	3,1	13,0	0,70	3.879	17.899	8.110	954	284
4	600	835	14.605	10,0	10.518	5,2	720	4.394	9.201	2,1	44.864	3,1	12,0	0,63	4.797	21.909	7.872	916	0
5	840	1.000	14.595	10,0	13.703	6,8	939	4.917	9.490	1,9	47.455	3,3	12,4	0,65	1.978	14.054	13.520	3.844	0
6	1.000	1.250	14.549	10,0	16.593	8,2	1.141	3.017	4.406	1,5	44.165	3,0	5,7	0,30	1.586	17.258	13.584	3.857	350
7	1.280	1.700	14.551	10,0	21.517	10,7	1.479	4.005	7.824	2,0	51.518	3,5	10,2	0,54	1.615	15.053	14.905	5.453	0
8	1.700	2.130	14.900	10,2	28.304	14,0	1.900	4.521	6.011	1,3	56.100	3,8	7,8	0,40	1.117	12.627	19.493	8.667	0
9	2.150	2.930	14.563	10,0	36.894	18,3	2.533	4.448	6.862	1,5	52.459	3,6	8,9	0,47	657	9.628	20.043	10.031	283
10	3.000	8.000	14.445	9,9	57.148	28,3	3.956	3.280	3.683	1,1	55.223	3,8	4,8	0,25	0	4.741	23.642	15.765	304
Hogares CON Ingresos			145.819	99,0	201.900	100	1.386	42.967	76.827	1,8	481.225	3,3	100,0	0,53	27.331	150.318	129.609	51.312	2.291
Hogares SIN Ingresos			1.405	1,0															
TOTAL DE HOGARES			147.224	100,0															

**Hogares según escala de ingreso total familiar. (Cuadro 28 ampliado) - Continuacion**  
**Tercer Trimestre 2006**

Número de decil	Escala de ingreso		Hogares por decil	Porcentaje de hogares	Ingreso total por decil (en miles)	Porcentaje del ingreso	Ingreso medio por decil	Hogares con hijos menores de 10 años	Hijos menores de 10 años	Promedio de hijos menores de 10 años por hogar	Población	Personas por hogar	Porcentaje de hijos menores de 10 años	Menores de 10 años por hogar	Hogares que reciben subsidio	Poblacion 18 años y mas nivel instruc.hasta secundario incompleto	Poblacion 18 años y mas nivel de instruc.hasta universitario incompleto	Poblacion 18 años y mas nivel de instrucción universitario completo	Poblacion 18 años y mas sin instrucción o NS/NR
	Desde	Hasta																	
1	60	400	14.267	10,0	3.855	1,6	270	6.175	11.999	1,9	42.953	3,0	15,0	0,84	4.895	17.779	3.808	213	880
2	400	585	14.301	10,0	7.111	3,0	497	4.565	9.395	2,1	44.147	3,1	11,8	0,66	4.161	17.572	5.872	1.855	663
3	585	800	14.420	10,1	9.688	4,0	672	4.053	7.298	1,8	43.531	3,0	9,1	0,51	3.818	20.453	7.342	755	512
4	800	1.000	14.282	10,0	12.854	5,4	900	3.740	7.620	2,0	46.096	3,2	9,5	0,53	2.529	18.791	11.318	1.967	0
5	1.000	1.300	14.206	9,9	16.113	6,7	1.134	3.791	5.919	1,6	39.202	2,8	7,4	0,42	1.183	13.168	11.091	4.069	486
6	1.300	1.650	14.345	10,0	20.970	8,7	1.462	5.354	9.980	1,9	51.141	3,6	12,5	0,70	1.345	15.338	13.305	6.270	0
7	1.650	2.000	14.384	10,1	26.353	11,0	1.832	4.169	6.248	1,5	56.199	3,9	7,8	0,43	915	16.063	20.053	5.708	0
8	2.000	2.700	14.327	10,0	33.040	13,8	2.306	5.556	7.334	1,3	52.185	3,6	9,2	0,51	487	11.079	18.338	8.181	0
9	2.700	3.400	14.194	9,9	42.458	17,7	2.991	5.177	8.825	1,7	54.718	3,9	11,0	0,62	0	7.951	16.409	14.778	243
10	3.500	8.400	14.384	10,1	67.537	28,1	4.695	3.596	5.297	1,5	55.185	3,8	6,6	0,37	0	5.659	22.819	15.844	221
Hogares CON Ingresos			143.110	99,6	239.979	100	1.676	46.176	79.915	1,7	485.357	3,4	100,0	0,56	19.333	143.853	130.355	59.640	3.005
Hogares SIN Ingresos			624	0,4															
TOTAL DE HOGARES			143.734	100,0															

**Cuarto Trimestre 2006**

Número de decil	Escala de ingreso		Hogares por decil	Porcentaje de hogares	Ingreso total por decil (en miles)	Porcentaje del ingreso	Ingreso medio por decil	Hogares con hijos menores de 10 años	Hijos menores de 10 años	Promedio de hijos menores de 10 años por hogar	Población	Personas por hogar	Porcentaje de hijos menores de 10 años	Menores de 10 años por hogar	Hogares que reciben subsidio	Poblacion 18 años y mas nivel instruc.hasta secundario incompleto	Poblacion 18 años y mas nivel de instruc.hasta universitario incompleto	Poblacion 18 años y mas nivel de instrucción universitario completo	Poblacion 18 años y mas sin instrucción o NS/NR
	Desde	Hasta																	
1	80	430	14.356	9,9	3.676	1,6	256	4.701	11.498	2,4	40.217	2,8	13,9	0,80	3.732	15.411	5.762	499	832
2	435	600	14.458	10,0	7.301	3,2	505	3.002	5.584	1,9	35.715	2,5	6,8	0,39	2.926	18.784	4.201	807	245
3	600	800	14.426	10,0	10.073	4,4	698	5.734	9.065	1,6	42.993	3,0	11,0	0,63	2.575	16.110	9.022	1.582	723
4	800	1.000	14.617	10,1	13.209	5,7	904	5.488	8.500	1,5	40.786	2,8	10,3	0,58	1.073	16.425	9.593	3.037	196
5	1.000	1.250	14.479	10,0	16.502	7,1	1.140	5.014	8.715	1,7	49.631	3,4	10,5	0,60	2.310	18.631	13.079	2.834	946
6	1.270	1.600	14.582	10,1	20.757	9,0	1.423	5.213	7.505	1,4	49.870	3,4	9,1	0,51	1.868	16.700	13.046	5.529	478
7	1.600	2.000	14.513	10,0	26.303	11,4	1.812	3.892	6.659	1,7	47.827	3,3	8,1	0,46	0	13.539	17.012	4.681	308
8	2.000	2.500	14.347	9,9	32.126	13,9	2.239	5.432	9.052	1,7	56.754	4,0	10,9	0,63	247	11.465	18.514	9.491	0
9	2.500	3.300	14.570	10,1	41.271	17,9	2.833	6.088	9.869	1,6	62.405	4,3	11,9	0,68	651	8.892	20.906	13.640	536
10	3.300	6.000	14.415	10,0	59.770	25,9	4.146	4.479	6.254	1,4	57.783	4,0	7,6	0,43	0	4.730	18.208	19.564	930
Hogares CON Ingresos			144.763	99,4	230.988	100	1.596	49.043	82.701	1,7	483.981	3,3	100,0	0,57	15.382	140.687	129.343	61.664	5.194
Hogares SIN Ingresos			898	0,6															
TOTAL DE HOGARES			145.661	100,0															

**Hogares según escala de ingreso total familiar. (Cuadro 28 ampliado) - Continuacion  
Primer Trimestre 2007**

Número de decil	Escala de ingreso		Hogares por decil	Porcentaje de hogares	Ingreso total por decil (en miles)	Porcentaje del ingreso	Ingreso medio por decil	Hogares con hijos menores de 10 años	Hijos menores de 10 años	Promedio de hijos menores de 10 años por hogar	Población	Personas por hogar	Porcentaje de hijos menores de 10 años	Menores de 10 años por hogar	Hogares que reciben subsidio	Poblacion 18 años y mas nivel instruc.hasta secundario incompleto	Poblacion 18 años y mas nivel de instruc.hasta universitario incompleto	Poblacion 18 años y mas nivel de instrucción universitario completo	Poblacion 18 años y mas sin instrucción o NS/NR
	Desde	Hasta																	
1	20	450	14.624	10,0	4.209	1,6	288	6.309	12.513	2,0	43.727	3,0	15,9	0,86	7.995	17.547	3.770	1.356	1.221
2	450	600	14.817	10,1	7.962	3,0	537	3.868	8.519	2,2	44.287	3,0	10,8	0,57	3.118	18.409	9.210	988	771
3	600	810	14.707	10,0	10.438	3,9	710	3.371	5.265	1,6	39.306	2,7	6,7	0,36	2.711	16.019	8.688	530	588
4	810	1.065	14.562	9,9	13.724	5,1	942	2.821	5.678	2,0	40.448	2,8	7,2	0,39	3.365	18.251	9.685	2.127	217
5	1.066	1.410	14.544	9,9	17.931	6,7	1.233	4.874	8.979	1,8	45.694	3,1	11,4	0,62	2.025	14.736	13.729	2.735	686
6	1.420	1.800	14.677	10,0	23.531	8,8	1.603	3.977	6.990	1,8	47.418	3,2	8,9	0,48	1.778	17.142	13.743	3.937	554
7	1.800	2.300	14.851	10,1	30.260	11,3	2.038	5.384	8.714	1,6	54.582	3,7	11,1	0,59	1.440	13.594	19.138	3.853	0
8	2.300	2.950	14.635	10,0	38.159	14,2	2.607	6.862	10.053	1,5	57.241	3,9	12,8	0,69	298	13.652	17.772	8.202	465
9	2.950	3.800	14.532	9,9	47.463	17,7	3.266	4.487	7.439	1,7	54.992	3,8	9,4	0,51	277	8.306	18.916	10.773	0
10	3.870	9.550	14.668	10,0	75.015	27,9	5.114	3.174	4.596	1,4	60.148	4,1	5,8	0,31	0	8.864	23.861	15.140	268
Hogares CON Ingresos			146.617	99,7	268.692	100	1.834	45.127	78.746	1,7	487.843	3,3	100,0	0,54	23.007	146.520	138.512	49.641	4.770
Hogares SIN Ingresos			510	0,3															
TOTAL DE HOGARES			147.127	100,0															

**Segundo Trimestre 2007**

Número de decil	Escala de ingreso		Hogares por decil	Porcentaje de hogares	Ingreso total por decil (en miles)	Porcentaje del ingreso	Ingreso medio por decil	Hogares con hijos menores de 10 años	Hijos menores de 10 años	Promedio de hijos menores de 10 años por hogar	Población	Personas por hogar	Porcentaje de hijos menores de 10 años	Menores de 10 años por hogar	Hogares que reciben subsidio	Poblacion 18 años y mas nivel instruc.hasta secundario incompleto	Poblacion 18 años y mas nivel de instruc.hasta universitario incompleto	Poblacion 18 años y mas nivel de instrucción universitario completo	Poblacion 18 años y mas sin instrucción o NS/NR
	Desde	Hasta																	
1	100	480	14.647	10,0	4.724	1,9	323	3.356	6.071	1,8	37.132	2,5	8,0	0,41	5.135	16.104	5.861	1.037	271
2	485	650	14.591	10,0	7.995	3,1	548	4.518	8.855	2,0	39.044	2,7	11,7	0,61	3.492	17.568	6.016	242	710
3	650	900	14.691	10,0	11.514	4,5	784	3.793	7.373	1,9	41.940	2,9	9,7	0,50	3.045	19.785	8.635	815	720
4	900	1.010	14.555	10,0	14.122	5,5	970	2.919	5.743	2,0	38.567	2,6	7,6	0,39	1.617	16.241	10.488	2.681	0
5	1.014	1.300	14.754	10,1	17.041	6,7	1.155	5.466	8.912	1,6	52.217	3,5	11,8	0,60	1.969	19.518	11.593	2.996	0
6	1.300	1.600	14.441	9,9	20.953	8,2	1.451	6.124	11.289	1,8	57.372	4,0	14,9	0,78	2.311	16.832	12.609	3.480	0
7	1.600	2.000	14.809	10,1	27.013	10,6	1.824	5.224	10.287	2,0	53.056	3,6	13,6	0,69	1.913	14.282	17.636	4.270	0
8	2.000	2.500	14.612	10,0	32.332	12,7	2.213	5.108	6.490	1,3	51.951	3,6	8,6	0,44	314	13.163	18.854	5.790	0
9	2.500	3.540	14.452	9,9	41.809	16,4	2.893	3.007	3.689	1,2	58.796	4,1	4,9	0,26	514	14.137	20.667	8.986	220
10	3.600	11.300	14.691	10,0	76.989	30,3	5.241	4.138	6.957	1,7	57.130	3,9	9,2	0,47	323	5.811	21.115	17.550	0
Hogares CON Ingresos			146.243	99,2	254.492	100	1.740	43.653	75.666	1,7	487.205	3,3	100,0	0,52	20.633	153.441	133.474	47.847	1.921
Hogares SIN Ingresos			1.184	0,8															
TOTAL DE HOGARES			147.427	100,0															

**Hogares según escala de ingreso total familiar. (Cuadro 28 ampliado) - Continuacion**  
**Tercer Trimestre 2007**

Número de decil	Escala de ingreso		Hogares por decil	Porcentaje de hogares	Ingreso total por decil (en miles)	Porcentaje del ingreso	Ingreso medio por decil	Hogares con hijos menores de 10 años	Hijos menores de 10 años	Promedio de hijos menores de 10 años por hogar	Población	Personas por hogar	Porcentaje de hijos menores de 10 años	Menores de 10 años por hogar	Hogares que reciben subsidio	Poblacion 18 años y mas nivel instruc.hasta secundario incompleto	Poblacion 18 años y mas nivel de instruc.hasta universitario incompleto	Poblacion 18 años y mas nivel de instrucción universitario completo	Poblacion 18 años y mas sin instrucción o NS/NR
	Desde	Hasta																	
1	80	500	14.673	10,0	4.785	1,7	326	6.745	12.909	1,9	47.063	3,2	16,3	0,88	7.029	17.391	7.412	0	724
2	500	700	14.471	9,9	8.755	3,2	605	2.943	4.960	1,7	38.182	2,6	6,3	0,34	4.022	18.821	5.551	507	264
3	700	900	14.757	10,1	11.931	4,3	808	3.993	6.427	1,6	40.659	2,8	8,1	0,44	2.829	15.469	9.114	1.932	1.046
4	900	1.110	14.761	10,1	14.804	5,4	1.003	3.546	7.434	2,1	42.734	2,9	9,4	0,50	1.303	17.645	9.723	1.343	769
5	1.125	1.460	14.532	9,9	18.595	6,8	1.280	5.166	7.665	1,5	48.737	3,4	9,7	0,53	2.343	15.410	11.532	3.981	261
6	1.490	1.900	14.706	10,0	23.977	8,7	1.630	5.474	9.908	1,8	55.576	3,8	12,5	0,67	2.347	20.975	11.331	4.675	0
7	1.970	2.200	14.565	9,9	29.864	10,8	2.050	5.070	7.357	1,5	45.337	3,1	9,3	0,51	581	10.410	17.822	6.410	0
8	2.220	2.800	14.545	9,9	36.317	13,2	2.497	6.235	8.678	1,4	56.799	3,9	10,9	0,60	1.196	11.373	19.352	8.255	210
9	2.850	3.700	14.679	10,0	47.705	17,3	3.250	6.252	8.249	1,3	58.385	4,0	10,4	0,56	0	7.971	19.813	12.973	0
10	3.730	10.600	14.710	10,0	78.667	28,6	5.348	3.457	5.742	1,7	56.124	3,8	7,2	0,39	275	10.978	22.014	12.648	282
Hogares CON Ingresos			146.399	99,4	275.400	100	1.880	48.881	79.329	1,6	489.596	3,3	100,0	0,54	21.925	146.443	133.664	52.724	3.556
Hogares SIN Ingresos			901	0,6															
TOTAL DE HOGARES			147.300	100,0															

**Cuarto Trimestre 2007**

Número de decil	Escala de ingreso		Hogares por decil	Porcentaje de hogares	Ingreso total por decil (en miles)	Porcentaje del ingreso	Ingreso medio por decil	Hogares con hijos menores de 10 años	Hijos menores de 10 años	Promedio de hijos menores de 10 años por hogar	Población	Personas por hogar	Porcentaje de hijos menores de 10 años	Menores de 10 años por hogar	Hogares que reciben subsidio	Poblacion 18 años y mas nivel instruc.hasta secundario incompleto	Poblacion 18 años y mas nivel de instruc.hasta universitario incompleto	Poblacion 18 años y mas nivel de instrucción universitario completo	Poblacion 18 años y mas sin instrucción o NS/NR
	Desde	Hasta																	
1	11	515	15.194	10,1	5.114	1,7	337	4.705	6.952	1,5	37.637	2,5	8,7	0,46	4.753	18.870	4.880	549	741
2	534	750	14.865	9,9	9.322	3,1	627	2.478	5.878	2,4	34.456	2,3	7,4	0,40	2.934	17.652	4.784	667	775
3	750	1.000	15.257	10,1	13.252	4,4	869	4.704	7.434	1,6	40.223	2,6	9,3	0,49	3.487	18.205	8.140	640	507
4	1.000	1.200	14.898	9,9	16.387	5,4	1.100	5.528	8.267	1,5	48.394	3,2	10,4	0,55	2.655	18.084	7.740	2.662	974
5	1.200	1.500	15.036	10,0	20.884	6,9	1.389	4.343	7.400	1,7	45.037	3,0	9,3	0,49	1.243	16.688	11.829	2.969	0
6	1.500	1.950	15.170	10,1	25.935	8,6	1.710	5.790	8.017	1,4	50.780	3,3	10,0	0,53	1.299	15.846	17.294	3.284	0
7	2.000	2.300	14.980	9,9	31.298	10,4	2.089	6.105	8.527	1,4	52.129	3,5	10,7	0,57	1.038	12.751	19.112	5.422	0
8	2.300	3.000	14.996	10,0	39.878	13,3	2.659	5.368	8.493	1,6	53.720	3,6	10,6	0,57	514	10.503	20.509	7.814	514
9	3.000	3.720	15.269	10,1	51.554	17,1	3.376	6.989	10.547	1,5	64.095	4,2	13,2	0,69	1.459	12.794	19.074	12.780	0
10	3.750	19.000	15.005	10,0	87.205	29,0	5.812	5.688	8.341	1,5	62.661	4,2	10,4	0,56	787	7.370	23.765	14.368	162
Hogares CON Ingresos			150.670	99,3	300.829	100	1.997	51.698	79.856	1,5	489.132	3,2	100,0	0,53	20.169	148.763	137.127	51.155	3.673
Hogares SIN Ingresos			1.096	0,7															
TOTAL DE HOGARES			151.766	100,0															

Hogares según escala de ingreso total familiar. (Cuadro 28 ampliado) - Continuacion  
Primer Trimestre 2008

Número de decil	Escala de ingreso		Hogares por decil	Porcentaje de hogares	Ingreso total por decil (en miles)	Porcentaje del ingreso	Ingreso medio por decil	Hogares con hijos menores de 10 años	Hijos menores de 10 años	Promedio de hijos menores de 10 años por hogar	Población	Personas por hogar	Porcentaje de hijos menores de 10 años	Menores de 10 años por hogar	Hogares que reciben subsidio	Poblacion 18 años y mas nivel instruc.hasta secundario incompleto	Poblacion 18 años y mas nivel de instruc.hasta universitario incompleto	Poblacion 18 años y mas nivel de instrucción universitario completo	Poblacion 18 años y mas sin instrucción o NS/NR
	Desde	Hasta																	
1	90	570	14.718	9,9	5.610	1,6	381	3.070	4.087	1,3	33.615	2,3	5,3	0,28	3.719	16.816	5.005	260	0
2	600	880	14.845	10,0	10.704	3,1	721	3.772	6.255	1,7	37.518	2,5	8,2	0,42	2.826	17.404	6.983	513	770
3	880	1.190	15.047	10,1	14.914	4,3	991	4.300	8.158	1,9	43.961	2,9	10,6	0,54	3.286	18.984	7.637	836	257
4	1.200	1.450	14.847	10,0	19.196	5,5	1.293	4.856	7.666	1,6	43.985	3,0	10,0	0,52	2.034	16.892	10.966	2.493	354
5	1.460	1.800	14.694	9,9	23.396	6,7	1.592	4.374	7.145	1,6	43.827	3,0	9,3	0,49	1.031	14.565	13.358	2.344	289
6	1.800	2.200	14.867	10,0	29.784	8,5	2.003	6.622	11.829	1,8	52.793	3,6	15,4	0,80	1.285	13.102	17.550	4.318	739
7	2.200	2.600	14.784	10,0	35.439	10,1	2.397	6.397	9.091	1,4	56.072	3,8	11,9	0,61	505	16.882	13.473	8.066	0
8	2.600	3.500	14.823	10,0	44.564	12,7	3.006	5.203	7.074	1,4	56.045	3,8	9,2	0,48	238	15.213	17.367	7.966	0
9	3.500	4.800	14.927	10,1	59.416	17,0	3.980	6.035	9.307	1,5	61.782	4,1	12,1	0,62	850	15.987	20.023	9.026	251
10	4.800	18.000	14.787	10,0	107.218	30,6	7.251	4.479	6.007	1,3	62.338	4,2	7,8	0,41	0	7.281	20.116	17.199	0
Hogares CON Ingresos			148.339	99,1	350.241	100	2.362	49.108	76.619	1,6	491.936	3,3	100,0	0,52	15.774	153.126	132.478	53.021	2.660
Hogares SIN Ingresos			1.312	0,9															
TOTAL DE HOGARES			149.651	100,0															

Segundo Trimestre 2008

Número de decil	Escala de ingreso		Hogares por decil	Porcentaje de hogares	Ingreso total por decil (en miles)	Porcentaje del ingreso	Ingreso medio por decil	Hogares con hijos menores de 10 años	Hijos menores de 10 años	Promedio de hijos menores de 10 años por hogar	Población	Personas por hogar	Porcentaje de hijos menores de 10 años	Menores de 10 años por hogar	Hogares que reciben subsidio	Poblacion 18 años y mas nivel instruc.hasta secundario incompleto	Poblacion 18 años y mas nivel de instruc.hasta universitario incompleto	Poblacion 18 años y mas nivel de instrucción universitario completo	Poblacion 18 años y mas sin instrucción o NS/NR
	Desde	Hasta																	
1	80	500	15.106	10,0	4.985	1,5	330	3.307	4.399	1,3	35.368	2,3	6,0	0,29	3.472	14.662	6.910	0	560
2	520	750	15.127	10,0	9.762	3,0	645	4.378	6.826	1,6	43.904	2,9	9,3	0,45	2.163	23.586	4.645	1.065	278
3	750	1.000	15.203	10,0	13.659	4,2	898	4.329	6.260	1,4	39.437	2,6	8,5	0,41	1.520	15.294	9.194	285	899
4	1.000	1.300	15.258	10,1	17.578	5,3	1.152	5.097	7.321	1,4	45.263	3,0	10,0	0,48	698	17.007	10.990	2.193	1.493
5	1.300	1.600	15.225	10,0	21.897	6,7	1.438	5.249	7.291	1,4	47.419	3,1	9,9	0,48	2.046	14.742	11.247	5.093	423
6	1.600	2.000	15.053	9,9	27.689	8,4	1.839	6.499	9.898	1,5	50.031	3,3	13,5	0,66	880	13.949	13.296	6.161	0
7	2.000	2.500	15.219	10,0	34.475	10,5	2.265	5.228	9.120	1,7	57.091	3,8	12,4	0,60	1.283	15.435	17.843	6.685	274
8	2.600	3.160	15.174	10,0	43.643	13,3	2.876	5.375	7.544	1,4	52.413	3,5	10,3	0,50	190	13.347	15.257	9.323	0
9	3.200	4.500	15.089	10,0	56.299	17,1	3.731	5.561	8.135	1,5	60.968	4,0	11,1	0,54	782	13.531	23.157	7.409	199
10	4.500	13.700	15.133	10,0	98.859	30,1	6.533	4.468	6.602	1,5	57.243	3,8	9,0	0,44	574	8.482	18.869	15.886	0
Hogares CON Ingresos			151.587	98,7	328.846	100	2.171	49.491	73.396	1,5	489.137	3,2	100,0	0,48	13.608	150.035	131.408	54.100	4.126
Hogares SIN Ingresos			2.046	1,3															
TOTAL DE HOGARES			153.633	100,0															

Hogares según escala de ingreso total familiar. (Cuadro 28 ampliado) - Continuacion  
Tercer Trimestre 2008

Número de decil	Escala de ingreso		Hogares por decil	Porcentaje de hogares	Ingreso total por decil (en miles)	Porcentaje del ingreso	Ingreso medio por decil	Hogares con hijos menores de 10 años	Hijos menores de 10 años	Promedio de hijos menores de 10 años por hogar	Población	Personas por hogar	Porcentaje de hijos menores de 10 años	Menores de 10 años por hogar	Hogares que reciben subsidio	Poblacion 18 años y mas nivel instruc.hasta secundario incompleto	Poblacion 18 años y mas nivel de instruc.hasta universitario incompleto	Poblacion 18 años y mas nivel de instrucción universitario completo	Poblacion 18 años y mas sin instrucción o NS/NR
	Desde	Hasta																	
1	80	600	15.421	10,0	6.111	1,6	396	6.219	10.992	1,8	44.377	2,9	14,8	0,71	5.036	20.004	3.859	267	295
2	600	800	15.452	10,0	11.190	3,0	724	4.319	6.320	1,5	45.552	2,9	8,5	0,41	4.135	19.692	6.904	2.024	0
3	820	1.080	15.377	10,0	14.770	3,9	960	3.748	6.387	1,7	36.034	2,3	8,6	0,42	4.183	18.321	5.972	1.068	709
4	1.090	1.400	15.357	9,9	19.000	5,1	1.237	5.575	7.981	1,4	46.800	3,0	10,7	0,52	4.570	22.193	5.705	873	1.596
5	1.400	1.900	15.476	10,0	25.462	6,8	1.645	5.408	8.634	1,6	55.603	3,6	11,6	0,56	2.530	15.703	15.457	4.474	0
6	1.900	2.250	15.498	10,0	32.095	8,6	2.071	4.421	8.425	1,9	52.872	3,4	11,3	0,54	843	18.013	13.587	4.062	0
7	2.250	2.815	15.475	10,0	39.124	10,4	2.528	5.468	7.249	1,3	52.413	3,4	9,8	0,47	1.566	17.409	13.903	5.598	581
8	2.840	3.500	15.528	10,1	48.684	13,0	3.135	5.339	6.621	1,2	54.303	3,5	8,9	0,43	0	15.706	18.687	6.968	279
9	3.500	5.000	15.452	10,0	65.358	17,4	4.230	3.594	4.904	1,4	52.660	3,4	6,6	0,32	291	7.395	22.546	10.820	0
10	5.000	14.850	15.319	9,9	113.414	30,2	7.404	4.694	6.751	1,4	55.537	3,6	9,1	0,44	0	8.447	20.533	13.231	438
Hogares CON Ingresos			154.355	99,8	375.208	100	2.433	48.785	74.264	1,5	496.151	3,2	100,0	0,48	23.154	162.883	127.153	49.385	3.898
Hogares SIN Ingresos			237	0,2															
TOTAL DE HOGARES			154.592	100,0															

Cuarto Trimestre 2008

Número de decil	Escala de ingreso		Hogares por decil	Porcentaje de hogares	Ingreso total por decil (en miles)	Porcentaje del ingreso	Ingreso medio por decil	Hogares con hijos menores de 10 años	Hijos menores de 10 años	Promedio de hijos menores de 10 años por hogar	Población	Personas por hogar	Porcentaje de hijos menores de 10 años	Menores de 10 años por hogar	Hogares que reciben subsidio	Poblacion 18 años y mas nivel instruc.hasta secundario incompleto	Poblacion 18 años y mas nivel de instruc.hasta universitario incompleto	Poblacion 18 años y mas nivel de instrucción universitario completo	Poblacion 18 años y mas sin instrucción o NS/NR
	Desde	Hasta																	
1	60	650	15.178	10,0	6.821	1,7	449	5.228	9.784	1,9	44.965	3,0	12,9	0,64	5.595	17.374	4.826	639	1.064
2	667	1.000	15.226	10,0	13.059	3,3	858	3.350	5.780	1,7	35.196	2,3	7,6	0,38	3.285	17.524	4.592	497	0
3	1.000	1.300	15.072	9,9	17.694	4,5	1.174	4.304	9.915	2,3	40.261	2,7	13,1	0,66	2.609	18.599	4.995	1.756	846
4	1.300	1.610	15.214	10,0	22.623	5,8	1.487	4.172	6.526	1,6	37.742	2,5	8,6	0,43	1.782	14.877	10.656	2.097	223
5	1.630	2.000	15.297	10,1	28.593	7,3	1.869	6.142	8.627	1,4	50.677	3,3	11,4	0,56	2.942	15.971	12.859	3.441	305
6	2.000	2.500	15.114	10,0	33.824	8,6	2.238	5.210	7.612	1,5	59.913	4,0	10,1	0,50	1.601	17.445	19.288	4.525	215
7	2.500	3.000	15.193	10,0	41.039	10,5	2.701	4.255	5.579	1,3	53.639	3,5	7,4	0,37	257	15.475	19.219	5.654	0
8	3.000	3.500	15.188	10,0	49.043	12,5	3.229	4.372	6.074	1,4	49.913	3,3	8,0	0,40	467	10.378	18.415	6.476	242
9	3.500	5.000	15.305	10,1	64.452	16,5	4.211	4.437	6.882	1,6	60.246	3,9	9,1	0,45	260	11.609	23.917	11.258	0
10	5.000	22.000	15.105	9,9	114.409	29,2	7.574	5.201	8.921	1,7	63.722	4,2	11,8	0,59	0	11.164	22.842	15.073	0
Hogares CON Ingresos			151.892	99,4	391.557	100	2.579	46.671	75.700	1,6	496.274	3,3	100,0	0,50	18.798	150.416	141.609	51.416	2.895
Hogares SIN Ingresos			892	0,6															
TOTAL DE HOGARES			152.784	100,0															

**Hogares según escala de ingreso total familiar. (Cuadro 28 ampliado) - Continuacion  
Primer Trimestre 2009**

Número de decil	Escala de ingreso		Hogares por decil	Porcentaje de hogares	Ingreso total por decil (en miles)	Porcentaje del ingreso	Ingreso medio por decil	Hogares con hijos menores de 10 años	Hijos menores de 10 años	Promedio de hijos menores de 10 años por hogar	Población	Personas por hogar	Porcentaje de hijos menores de 10 años	Menores de 10 años por hogar	Hogares que reciben subsidio	Poblacion 18 años y mas nivel instruc.hasta secundario incompleto	Poblacion 18 años y mas nivel de instruc.hasta universitario incompleto	Poblacion 18 años y mas nivel de instrucción universitario completo	Poblacion 18 años y mas sin instrucción o NS/NR
	Desde	Hasta																	
1	120	720	15.228	10,0	7.231	1,6	475	4.361	10.537	2,4	40.455	2,7	13,6	0,69	4.207	14.512	4.528	569	1.097
2	730	1.100	15.161	9,9	14.420	3,3	951	3.777	6.109	1,6	41.086	2,7	7,9	0,40	4.325	18.758	6.751	594	897
3	1.100	1.440	15.385	10,1	19.475	4,4	1.266	4.378	8.038	1,8	40.813	2,7	10,4	0,52	4.925	16.179	9.008	2.024	273
4	1.450	1.800	15.144	9,9	24.354	5,5	1.608	6.188	8.641	1,4	45.221	3,0	11,1	0,57	1.604	16.937	8.385	3.309	534
5	1.800	2.180	15.310	10,0	30.059	6,8	1.963	4.638	7.281	1,6	45.643	3,0	9,4	0,48	1.298	13.427	17.370	1.129	0
6	2.190	2.670	15.303	10,0	36.494	8,2	2.385	4.738	6.433	1,4	49.671	3,2	8,3	0,42	1.535	11.591	18.291	4.666	0
7	2.680	3.500	15.419	10,1	46.760	10,6	3.033	4.384	7.035	1,6	52.003	3,4	9,1	0,46	675	16.202	16.127	6.092	216
8	3.500	4.500	15.041	9,9	59.856	13,5	3.979	5.598	7.716	1,4	53.360	3,5	9,9	0,51	765	12.940	17.993	11.245	0
9	4.500	6.100	15.400	10,1	80.698	18,2	5.240	4.967	8.493	1,7	60.714	3,9	10,9	0,55	1.342	12.474	21.652	10.455	0
10	6.100	14.350	15.177	9,9	123.226	27,8	8.119	5.530	7.303	1,3	65.999	4,3	9,4	0,48	572	9.410	24.689	16.003	248
Hogares CON Ingresos			152.568	99,1	442.573	100	2.902	48.559	77.586	1,6	494.965	3,2	100,0	0,51	21.248	142.430	144.794	56.086	3.265
Hogares SIN Ingresos			1.434	0,9															
TOTAL DE HOGARES			154.002	100,0															

**Segundo Trimestre 2009**

Número de decil	Escala de ingreso		Hogares por decil	Porcentaje de hogares	Ingreso total por decil (en miles)	Porcentaje del ingreso	Ingreso medio por decil	Hogares con hijos menores de 10 años	Hijos menores de 10 años	Promedio de hijos menores de 10 años por hogar	Población	Personas por hogar	Porcentaje de hijos menores de 10 años	Menores de 10 años por hogar	Hogares que reciben subsidio	Poblacion 18 años y mas nivel instruc.hasta secundario incompleto	Poblacion 18 años y mas nivel de instruc.hasta universitario incompleto	Poblacion 18 años y mas nivel de instrucción universitario completo	Poblacion 18 años y mas sin instrucción o NS/NR
	Desde	Hasta																	
1	100	700	15.132	10,0	6.645	1,6	439	4.265	7.428	1,7	39.451	2,6	9,8	0,49	3.912	17.074	4.044	262	1.191
2	700	1.000	15.211	10,0	12.794	3,1	841	4.362	9.170	2,1	44.518	2,9	12,1	0,60	3.622	20.281	3.946	302	556
3	1.000	1.400	15.212	10,0	17.646	4,2	1.160	3.420	5.775	1,7	39.619	2,6	7,6	0,38	1.915	19.572	6.642	1.267	0
4	1.400	1.800	15.166	10,0	23.580	5,7	1.555	5.739	8.733	1,5	46.986	3,1	11,5	0,58	1.855	13.223	15.462	2.797	555
5	1.800	2.000	15.266	10,1	29.272	7,0	1.917	4.599	9.455	2,1	51.064	3,3	12,4	0,62	2.444	14.178	17.322	1.805	324
6	2.000	2.450	14.925	9,8	32.877	7,9	2.203	5.050	7.148	1,4	52.172	3,5	9,4	0,48	811	15.593	17.077	5.246	0
7	2.480	3.400	15.354	10,1	43.523	10,5	2.835	6.710	9.771	1,5	53.390	3,5	12,8	0,64	875	16.079	15.097	5.051	0
8	3.400	4.000	15.109	10,0	56.763	13,6	3.757	4.742	7.202	1,5	56.450	3,7	9,5	0,48	365	9.791	22.488	9.556	0
9	4.100	5.540	15.145	10,0	72.004	17,3	4.754	4.250	5.396	1,3	55.385	3,7	7,1	0,36	0	9.291	20.337	12.708	223
10	5.700	22.070	15.118	10,0	121.346	29,1	8.027	4.408	6.007	1,4	58.034	3,8	7,9	0,40	281	7.934	19.541	19.712	0
Hogares CON Ingresos			151.638	99,3	416.450	100	2.749	47.545	76.085	1,6	497.069	3,3	100,0	0,50	16.080	143.016	141.956	58.706	2.849
Hogares SIN Ingresos			1.019	0,7															
TOTAL DE HOGARES			152.657	100,0															



Hogares según escala de ingreso total familiar. (Cuadro 28 ampliado) - Continuacion  
Tercer Trimestre 2009

Número de decil	Escala de ingreso		Hogares por decil	Porcentaje de hogares	Ingreso total por decil (en miles)	Porcentaje del ingreso	Ingreso medio por decil	Hogares con hijos menores de 10 años	Hijos menores de 10 años	Promedio de hijos menores de 10 años por hogar	Población	Personas por hogar	Porcentaje de hijos menores de 10 años	Menores de 10 años por hogar	Hogares que reciben subsidio	Poblacion 18 años y mas nivel instruc.hasta secundario incompleto	Poblacion 18 años y mas nivel de instruc.hasta universitario incompleto	Poblacion 18 años y mas nivel de instrucción universitario completo	Poblacion 18 años y mas sin instrucción o NS/NR
	Desde	Hasta																	
1	80	790	15.173	9,9	7.780	1,6	513	4.425	7.448	1,7	39.514	2,6	10,0	0,49	4.435	17.467	5.116	292	1.087
2	800	1.030	15.408	10,1	14.200	3,0	922	5.357	8.753	1,6	44.646	2,9	11,8	0,57	3.309	15.270	10.695	617	533
3	1.050	1.400	15.425	10,1	18.618	3,9	1.207	4.419	11.711	2,7	54.457	3,5	15,7	0,76	4.547	23.585	6.008	1.404	1.477
4	1.410	1.754	15.223	10,0	23.902	5,0	1.570	5.490	8.894	1,6	48.108	3,2	12,0	0,58	2.556	16.189	12.108	1.853	547
5	1.785	2.100	15.140	9,9	29.328	6,1	1.937	4.476	5.852	1,3	48.027	3,2	7,9	0,39	1.363	16.267	16.291	2.390	0
6	2.150	2.800	15.322	10,0	37.275	7,8	2.433	4.507	6.182	1,4	49.676	3,2	8,3	0,40	1.353	21.420	12.088	3.103	0
7	2.800	3.450	15.330	10,0	47.005	9,8	3.066	5.307	8.587	1,6	52.493	3,4	11,5	0,56	1.662	18.435	14.658	3.526	0
8	3.500	4.500	15.345	10,0	60.054	12,6	3.914	5.454	6.241	1,1	51.608	3,4	8,4	0,41	0	12.517	16.549	7.344	270
9	4.500	6.300	15.125	9,9	79.052	16,5	5.227	3.424	4.400	1,3	52.333	3,5	5,9	0,29	0	9.019	20.358	12.153	0
10	6.300	79.000	15.465	10,1	160.910	33,7	10.405	4.915	6.343	1,3	57.415	3,7	8,5	0,41	0	3.858	21.702	20.785	0
Hogares CON Ingresos			152.956	99,6	478.124	100	3.119	47.774	74.411	1,6	498.277	3,3	100,0	0,49	19.225	154.027	135.573	53.467	3.914
Hogares SIN Ingresos			680	0,4															
TOTAL DE HOGARES			153.636	100,0															

Cuarto Trimestre 2009

Número de decil	Escala de ingreso		Hogares por decil	Porcentaje de hogares	Ingreso total por decil (en miles)	Porcentaje del ingreso	Ingreso medio por decil	Hogares con hijos menores de 10 años	Hijos menores de 10 años	Promedio de hijos menores de 10 años por hogar	Población	Personas por hogar	Porcentaje de hijos menores de 10 años	Menores de 10 años por hogar	Hogares que reciben subsidio	Poblacion 18 años y mas nivel instruc.hasta secundario incompleto	Poblacion 18 años y mas nivel de instruc.hasta universitario incompleto	Poblacion 18 años y mas nivel de instrucción universitario completo	Poblacion 18 años y mas sin instrucción o NS/NR
	Desde	Hasta																	
1	100	800	15.481	9,9	8.538	1,9	552	4.417	8.255	1,9	38.172	2,5	10,4	0,53	4.026	15.027	5.033	871	372
2	800	1.200	15.597	10,0	15.166	3,4	972	4.859	8.044	1,7	42.180	2,7	10,1	0,52	3.509	14.351	8.031	1.241	1.439
3	1.200	1.500	15.581	10,0	20.058	4,5	1.287	5.598	8.400	1,5	48.676	3,1	10,6	0,54	5.604	19.511	9.623	734	241
4	1.500	1.800	15.642	10,0	25.634	5,7	1.639	6.749	11.749	1,7	50.811	3,2	14,8	0,75	3.274	21.928	11.422	1.584	232
5	1.800	2.150	15.629	10,0	30.363	6,8	1.943	5.823	9.236	1,6	48.510	3,1	11,6	0,59	2.424	17.879	14.618	851	249
6	2.200	2.750	15.591	10,0	38.393	8,5	2.463	5.026	7.157	1,4	47.212	3,0	9,0	0,46	708	16.115	13.352	4.937	354
7	2.800	3.400	15.812	10,1	47.749	10,6	3.020	5.036	7.160	1,4	58.975	3,7	9,0	0,45	1.316	17.634	20.485	4.984	0
8	3.420	4.320	15.575	10,0	60.161	13,4	3.863	5.125	6.950	1,4	52.226	3,4	8,7	0,45	278	11.708	16.198	8.548	0
9	4.400	5.800	15.454	9,9	78.331	17,4	5.069	4.313	5.254	1,2	55.545	3,6	6,6	0,34	204	9.905	22.871	10.048	0
10	5.900	14.000	15.675	10,0	125.289	27,9	7.993	5.808	7.304	1,3	58.860	3,8	9,2	0,47	212	5.491	26.075	16.684	0
Hogares CON Ingresos			156.037	99,7	449.682	100	2.880	52.754	79.509	1,5	501.167	3,2	100,0	0,51	21.555	149.549	147.708	50.482	2.887
Hogares SIN Ingresos			500	0,3															
TOTAL DE HOGARES			156.537	100,0															

**Hogares según escala de ingreso total familiar. (Cuadro 28 ampliado) - Continuacion  
Primer Trimestre 2010**

Número de decil	Escala de ingreso		Hogares	Porcentaje	Ingreso total	Porcentaje	Ingreso	Hogares con hijos menores de 10 años	Hijos menores de 10 años	Promedio de hijos menores de 10 años por hogar	Población	Personas por hogar	Porcentaje de hijos menores de 10 años	Menores de 10 años por hogar	Hogares que reciben subsidio	Poblacion 18 años y mas nivel instruc.hasta secundario incompleto	Poblacion 18 años y mas nivel de instruc.hasta universitario incompleto	Poblacion 18 años y mas nivel de instrucción universitario completo	Poblacion 18 años y mas sin instrucción o NS/NR
	Desde	Hasta	por decil	de	por decil	del	medio por												
			hogares	hogares	(en miles)	ingreso	decil												
1	100	900	15.472	9,9	10.025	1,9	648	4.210	7.872	1,9	35.362	2,3	10,3	0,51	3.068	14.350	5.665	582	620
2	900	1.400	15.865	10,1	18.437	3,5	1.162	3.780	5.774	1,5	39.812	2,5	7,6	0,36	5.921	17.154	8.323	1.193	585
3	1.400	1.800	15.635	10,0	24.924	4,8	1.594	4.244	8.172	1,9	45.505	2,9	10,7	0,52	5.188	17.541	9.290	2.561	608
4	1.800	2.000	15.546	9,9	29.472	5,6	1.896	4.602	7.061	1,5	44.726	2,9	9,2	0,45	2.582	16.094	13.437	3.273	342
5	2.060	2.530	15.703	10,0	36.060	6,9	2.296	4.863	8.141	1,7	51.814	3,3	10,7	0,52	5.672	18.959	14.844	392	755
6	2.550	3.180	15.854	10,1	45.520	8,7	2.871	5.226	7.492	1,4	52.599	3,3	9,8	0,47	2.189	14.961	17.360	5.252	0
7	3.190	4.000	15.781	10,1	56.190	10,7	3.561	5.237	7.093	1,4	54.181	3,4	9,3	0,45	2.829	13.597	17.940	7.266	273
8	4.000	5.000	15.628	10,0	68.984	13,2	4.414	6.206	8.829	1,4	55.115	3,5	11,6	0,56	2.124	11.296	18.173	9.493	0
9	5.000	6.400	15.435	9,9	86.814	16,6	5.625	5.130	7.135	1,4	52.869	3,4	9,3	0,46	1.076	9.489	22.867	9.464	319
10	6.750	20.000	15.660	10,0	147.698	28,2	9.432	5.898	8.837	1,5	68.110	4,3	11,6	0,56	583	9.081	29.148	14.310	0
Hogares CON Ingresos			156.579	98,9	524.124	100	3.350	49.396	76.406	1,5	500.093	3,2	100,0	0,49	31.232	142.522	157.047	53.786	3.502
Hogares SIN Ingresos			1.672	1,1															
TOTAL DE HOGARES			158.251	100,0															

**Segundo Trimestre 2010**

Número de decil	Escala de ingreso		Hogares por decil	Porcentaje de hogares	Ingreso total por decil (en miles)	Porcentaje del ingreso	Ingreso medio por decil	Hogares con hijos menores de 10 años	Hijos menores de 10 años	Promedio de hijos menores de 10 años por hogar	Población	Personas por hogar	Porcentaje de hijos menores de 10 años	Menores de 10 años por hogar	Hogares que reciben subsidio	Poblacion 18 años y mas nivel instruc.hasta secundario incompleto	Poblacion 18 años y mas nivel de instruc.hasta universitario incompleto	Poblacion 18 años y mas nivel de instrucción universitario completo	Poblacion 18 años y mas sin instrucción o NS/NR
	Desde	Hasta																	
1	100	800	15.673	10,0	8.444	1,7	539	3.840	5.937	1,5	33.175	2,1	7,6	0,38	4.316	14.526	4.650	1.606	836
2	800	1.200	15.632	9,9	16.096	3,2	1.030	2.691	4.615	1,7	32.268	2,1	5,9	0,30	4.062	13.777	6.826	1.459	754
3	1.200	1.690	16.062	10,2	23.231	4,6	1.446	5.150	10.380	2,0	52.768	3,3	13,4	0,65	4.125	20.333	10.540	874	1.296
4	1.700	2.000	15.427	9,8	28.961	5,8	1.877	6.545	12.635	1,9	56.809	3,7	16,3	0,82	2.973	22.421	7.519	3.477	854
5	2.000	2.400	16.117	10,2	34.643	6,9	2.149	4.326	7.502	1,7	51.391	3,2	9,7	0,47	1.624	12.701	17.914	4.328	896
6	2.400	3.000	15.528	9,9	41.508	8,3	2.673	4.085	5.836	1,4	53.483	3,4	7,5	0,38	1.021	14.828	20.706	3.106	0
7	3.000	3.880	15.819	10,1	53.266	10,6	3.367	5.034	7.797	1,5	54.020	3,4	10,0	0,49	764	19.626	16.477	5.367	0
8	3.900	4.800	15.760	10,0	67.311	13,5	4.271	6.208	8.122	1,3	55.981	3,6	10,5	0,52	617	10.335	20.712	10.812	0
9	4.900	6.000	15.683	10,0	84.043	16,8	5.359	5.629	7.773	1,4	56.314	3,6	10,0	0,50	998	12.546	20.538	8.412	0
10	6.000	19.000	15.697	10,0	142.952	28,6	9.107	5.106	7.109	1,4	58.202	3,7	9,1	0,45	0	5.560	24.365	15.792	0
Hogares CON Ingresos			157.398	99,7	500.455	100	3.182	48.614	77.706	1,6	504.411	3,2	100,0	0,49	20.500	146.653	150.247	55.233	4.636
Hogares SIN Ingresos			504	0,3															
TOTAL DE HOGARES			157.902	100,0															

**Hogares según escala de ingreso total familiar. (Cuadro 28 ampliado) - Continuacion**  
**Tercer Trimestre 2010**

Número de decil	Escala de ingreso		Hogares por decil	Porcentaje de hogares	Ingreso total por decil (en miles)	Porcentaje del ingreso	Ingreso medio por decil	Hogares con hijos menores de 10 años	Hijos menores de 10 años	Promedio de hijos menores de 10 años por hogar	Población	Personas por hogar	Porcentaje de hijos menores de 10 años	Menores de 10 años por hogar	Hogares que reciben subsidio	Poblacion 18 años y mas nivel instruc.hasta secundario incompleto	Poblacion 18 años y mas nivel de instruc.hasta universitario incompleto	Poblacion 18 años y mas nivel de instrucción universitario completo	Poblacion 18 años y mas sin instrucción o NS/NR
	Desde	Hasta																	
1	100	1.000	15.438	10,0	10.425	1,8	675	4.456	8.445	1,9	39.500	2,6	10,9	0,55	3.945	16.982	6.398	280	191
2	1.000	1.500	15.671	10,1	19.890	3,5	1.269	4.033	5.804	1,4	40.169	2,6	7,5	0,37	3.489	15.383	9.379	564	889
3	1.500	2.000	15.282	9,9	26.246	4,6	1.717	4.362	8.308	1,9	47.657	3,1	10,7	0,54	4.102	19.568	9.620	1.808	266
4	2.000	2.300	15.487	10,0	32.658	5,7	2.109	6.115	11.194	1,8	47.343	3,1	14,4	0,72	1.974	16.641	11.458	3.159	301
5	2.300	2.790	15.578	10,1	38.896	6,8	2.497	5.162	10.457	2,0	59.277	3,8	13,5	0,67	2.008	21.608	12.645	2.561	1.308
6	2.800	3.350	15.358	9,9	46.705	8,1	3.041	4.494	6.304	1,4	50.815	3,3	8,1	0,41	868	15.226	17.884	4.330	0
7	3.374	4.100	15.722	10,2	59.563	10,4	3.789	5.797	8.370	1,4	52.819	3,4	10,8	0,53	1.560	14.087	21.431	3.816	0
8	4.100	5.420	15.477	10,0	72.212	12,6	4.666	5.126	7.621	1,5	55.884	3,6	9,8	0,49	1.035	14.992	20.828	5.253	320
9	5.480	7.750	15.234	9,8	98.470	17,2	6.464	5.599	6.161	1,1	53.273	3,5	7,9	0,40	515	5.582	22.530	12.290	0
10	7.850	26.000	15.605	10,1	168.848	29,4	10.820	5.120	6.472	1,3	58.491	3,7	8,3	0,41	0	6.120	25.136	16.810	0
Hogares CON Ingresos			154.852	99,5	573.913	100	3.705	50.264	79.136	1,6	505.228	3,3	101,8	0,51	19.496	146.189	157.309	50.871	3.275
Hogares SIN Ingresos			821	0,5															
TOTAL DE HOGARES			155.673	100,0															

**Cuarto Trimestre 2010**

Número de decil	Escala de ingreso		Hogares por decil	Porcentaje de hogares	Ingreso total por decil (en miles)	Porcentaje del ingreso	Ingreso medio por decil	Hogares con hijos menores de 10 años	Hijos menores de 10 años	Promedio de hijos menores de 10 años por hogar	Población	Personas por hogar	Porcentaje de hijos menores de 10 años	Menores de 10 años por hogar	Hogares que reciben subsidio	Poblacion 18 años y mas nivel instruc.hasta secundario incompleto	Poblacion 18 años y mas nivel de instruc.hasta universitario incompleto	Poblacion 18 años y mas nivel de instrucción universitario completo	Poblacion 18 años y mas sin instrucción o NS/NR
	Desde	Hasta																	
1	200	1.000	15.963	10,1	11.818	2,2	740	5.765	9.183	1,6	38.534	2,4	11,8	0,58	3.945	15.964	6.136	1.355	256
2	1.000	1.400	15.630	9,9	18.345	3,4	1.174	5.949	9.083	1,5	43.805	2,8	11,7	0,58	4.066	19.079	6.799	921	302
3	1.400	1.800	16.023	10,1	25.229	4,6	1.575	5.077	8.658	1,7	44.056	2,7	11,1	0,54	3.159	18.282	9.197	1.594	432
4	1.800	2.100	15.649	9,9	31.140	5,7	1.990	4.401	6.957	1,6	45.346	2,9	9,0	0,44	1.842	14.364	14.270	3.213	0
5	2.120	2.644	15.777	10,0	37.776	6,9	2.394	4.675	6.564	1,4	53.863	3,4	8,4	0,42	2.372	19.210	13.386	2.049	0
6	2.660	3.200	16.065	10,1	46.875	8,6	2.918	6.640	10.091	1,5	55.227	3,4	13,0	0,63	2.276	14.661	17.119	3.625	247
7	3.200	4.000	15.934	10,1	57.130	10,4	3.585	4.364	6.914	1,6	54.174	3,4	8,9	0,43	1.669	18.245	16.794	5.784	778
8	4.000	4.900	15.461	9,8	67.713	12,4	4.380	5.051	8.161	1,6	60.145	3,9	10,5	0,53	610	15.169	23.361	6.228	0
9	4.900	6.800	15.795	10,0	88.921	16,3	5.630	5.882	7.087	1,2	54.720	3,5	9,1	0,45	818	9.120	24.505	8.678	0
10	7.000	30.000	16.037	10,1	162.084	29,6	10.107	4.334	5.504	1,3	56.380	3,5	7,1	0,34	245	4.681	22.937	18.923	0
Hogares CON Ingresos			158.334	99,3	547.031	100	3.449	52.138	78.202	1,5	506.250	3,2	100,6	0,49	21.002	148.775	154.504	52.370	2.015
Hogares SIN Ingresos			1.139	0,7															
TOTAL DE HOGARES			159.473	100,0															

**Hogares según escala de ingreso total familiar. (Cuadro 28 ampliado) - Continuacion  
Primer Trimestre 2011**

Número de decil	Escala de ingreso		Hogares por decil	Porcentaje de hogares	Ingreso total por decil (en miles)	Porcentaje del ingreso	Ingreso medio por decil	Hogares con hijos menores de 10 años	Hijos menores de 10 años	Promedio de hijos menores de 10 años por hogar	Población	Personas por hogar	Porcentaje de hijos menores de 10 años	Menores de 10 años por hogar	Hogares que reciben subsidio	Poblacion 18 años y mas nivel instruc.hasta secundario incompleto	Poblacion 18 años y mas nivel de instruc.hasta universitario incompleto	Poblacion 18 años y mas nivel de instrucción universitario completo	Poblacion 18 años y mas sin instrucción o NS/NR
	Desde	Hasta																	
1	350	1.200	16.670	10,0	15.169	2,0	910	5.284	7.929	1,5	34.018	2,0	10,4	0,48	5.041	16.098	6.360	0	923
2	1.200	1.875	16.662	10,0	25.403	3,4	1.525	6.248	9.581	1,5	41.329	2,5	12,5	0,58	3.115	15.921	7.927	2.009	0
3	1.900	2.240	16.615	10,0	33.855	4,6	2.038	3.367	6.560	1,9	45.778	2,8	8,6	0,39	3.387	19.842	9.283	1.514	610
4	2.260	2.800	16.572	10,0	41.616	5,6	2.511	5.950	11.677	2,0	61.915	3,7	15,3	0,70	2.011	21.267	12.386	2.339	303
5	2.800	3.600	16.751	10,1	53.162	7,2	3.174	4.377	6.718	1,5	52.812	3,2	8,8	0,40	2.288	17.505	15.575	4.327	258
6	3.600	4.250	16.420	9,9	63.801	8,6	3.886	4.471	5.375	1,2	44.537	2,7	7,0	0,33	1.416	10.713	18.253	5.839	0
7	4.300	5.000	16.691	10,0	77.596	10,5	4.649	5.844	9.089	1,6	57.193	3,4	11,9	0,54	1.445	16.037	16.732	7.516	250
8	5.000	6.450	16.798	10,1	94.678	12,8	5.636	5.447	7.337	1,3	54.205	3,2	9,6	0,44	545	15.195	17.174	7.806	306
9	6.450	9.000	16.280	9,8	125.877	17,0	7.732	5.058	6.984	1,4	56.919	3,5	9,1	0,43	0	6.219	23.091	13.990	0
10	9.000	46.222	16.806	10,1	210.062	28,3	12.499	3.512	4.932	1,4	58.377	3,5	6,5	0,29	628	6.208	25.854	17.164	0
Hogares CON Ingresos			166.265	99,7	741.219	100	4.456	49.558	76.182	1,5	507.083	3,0	99,7	0,46	19.876	145.005	152.635	62.504	2.650
Hogares SIN Ingresos			496	0,3															
TOTAL DE HOGARES			166.761	100,0															

**Segundo Trimestre 2011**

Número de decil	Escala de ingreso		Hogares por decil	Porcentaje de hogares	Ingreso total por decil (en miles)	Porcentaje del ingreso	Ingreso medio por decil	Hogares con hijos menores de 10 años	Hijos menores de 10 años	Promedio de hijos menores de 10 años por hogar	Población	Personas por hogar	Porcentaje de hijos menores de 10 años	Menores de 10 años por hogar	Hogares que reciben subsidio	Poblacion 18 años y mas nivel instruc.hasta secundario incompleto	Poblacion 18 años y mas nivel de instruc.hasta universitario incompleto	Poblacion 18 años y mas nivel de instrucción universitario completo	Poblacion 18 años y mas sin instrucción o NS/NR
	Desde	Hasta																	
1	200	1.200	16.218	10,0	14.207	2,0	876	3.678	4.258	1,2	32.630	2,0	5,5	0,26	3.512	16.660	6.396	545	216
2	1.200	1.848	16.257	10,0	24.417	3,4	1.502	5.169	10.054	1,9	43.714	2,7	12,9	0,62	4.820	20.506	6.409	560	218
3	1.870	2.488	16.469	10,1	35.758	5,0	2.171	5.506	9.324	1,7	55.895	3,4	12,0	0,57	3.302	21.117	11.469	1.099	688
4	2.500	3.000	16.108	9,9	44.224	6,2	2.745	5.650	8.687	1,5	48.808	3,0	11,2	0,54	1.390	13.839	13.364	4.814	0
5	3.000	3.600	16.378	10,1	53.547	7,5	3.269	5.156	6.531	1,3	50.749	3,1	8,4	0,40	1.345	14.770	18.134	3.229	257
6	3.600	4.200	16.129	9,9	63.898	8,9	3.962	4.682	7.943	1,7	54.854	3,4	10,2	0,49	0	20.093	13.012	5.114	0
7	4.200	5.000	16.132	9,9	74.868	10,5	4.641	4.612	7.562	1,6	51.906	3,2	9,7	0,47	1.084	13.845	17.017	8.374	1.031
8	5.000	6.300	16.187	10,0	90.296	12,6	5.578	4.523	6.986	1,5	53.624	3,3	9,0	0,43	590	12.309	21.378	10.081	0
9	6.300	8.500	16.514	10,2	119.913	16,8	7.261	4.544	6.337	1,4	56.511	3,4	8,2	0,38	657	7.912	22.351	13.186	0
10	8.500	21.000	16.165	9,9	194.450	27,2	12.029	3.448	5.191	1,5	60.946	3,8	6,7	0,32	0	6.060	23.643	18.791	0
Hogares CON Ingresos			162.557	99,5	715.578	100	4.403	46.968	72.873	1,6	509.637	3,1	93,8	0,45	16.700	147.111	153.173	65.793	2.410
Hogares SIN Ingresos			841	0,5															
TOTAL DE HOGARES			163.398	100,0															